



Nové Město na Moravě
místostarosta

Vratislavovo nám. 103,
592 31 Nové Město na Moravě

PŘÍLOHA

176

Naše značka	Vyřizuje/linka	Nové Město na Moravě
MUNMNM/	Ing. Dana Wurzelová/566 598 350	

Oznámení o disponování s majetkem města

Město Nové Město na Moravě v souladu s příslušnými ustanoveními zákona č. 128/2000 Sb., o obcích, ve znění pozdějších předpisů a v souladu s usnesením Rady města Nového Města na Moravě, přijatým na její schůzi č. 23 konané dne 2.5.2016 pod bodem programu č. 33 oznamuje svůj záměr prodeje nemovitého majetku města, a to v tomto rozsahu a za těchto podmínek:

1. Specifikace majetku:

Město Nové Město na Moravě nabízí k odprodeji formou smlouvy o smlouvě budoucí kupní část pozemku parc. č. 2738/4 v katastrálním území a obci Nové Město na Moravě, a to v rozsahu dle situačního zákresu, celkem cca 150 m².

Záměr uchazeče pro využití nabízeného pozemku musí být zkoordinován s připravovanou městskou investicí Chodník Petrovická a to tak, aby nadále bylo možné městskou investici bez omezení realizovat a lokalita byla pro chodce bezpečně průchozí a aby případné náklady na změny technického řešení, městské investice nesl uchazeč.

Předmětné pozemky jsou zařazeny v platném Územním plánu obce Nové Město na Moravě do funkčního využití území: plochy produkční a v rozpracovaném návrhu nového Územního plánu Nové Město na Moravě jsou zařazeny do ploch výroby a skladování - drobná a řemeslná výroba.

Případné zatížení pozemku vedeními inženýrských sítí (slaboproudé rozvody, ...) si uchazeč prověří a zjistí samostatně u příslušných vlastníků, správců nebo provozovatelů.

2. Další informace vztahující se k dispozici s majetkem:

Zájemci o koupi výše uvedených nabízených nemovitostí se s nimi mohou volně seznámit – pozemky jsou volně přístupné od ulice Petrovická.

Poplatníkem daně z nabytí nemovitosti je nabyvatel, který uhradí rovněž správní poplatek za návrh na vklad do katastru nemovitostí

3. Písemná žádost o koupi nabízených nemovitostí musí obsahovat :

- 1/ jméno a příjmení uchazeče / název společnosti, RČ/ IČ, DIČ/ trvalé bydliště / sídlo podnikání
- 2/ účel využití pozemků – nejméně popis a podrobná situace záměru
- 3/ kontakt – telefon, e-mail
- 4/ nabídku kupní ceny v Kč/m² (k této bude připočtena případná sazba DPH)
- 5/ datum, podpis uchazeče

Žádost o koupi musí být podána v zalepené obálce na podatelnu MěÚ, Vratislavovo náměstí 103, Nové Město na Moravě. Lhůta pro podání nabídek končí dne **23.5.2016 ve 12 hod.**

Na čelní straně obálky bude uvedeno:

“NEOTVÍRAT – koupě nemovitostí – Petrovická“

4. Ostatní podmínky:

Z výběrového řízení budou vyřazeny nabídky, které nebudou splňovat uvedené náležitosti. Pokud výběrová komise po svém rozhodnutí shledá, že údaje v přihlášce uchazeče, v jehož prospěch bylo rozhodnuto, se nezakládají na pravdě nebo jsou neúplné, pak s tímto uchazečem nebude Smlouva o smlouvě budoucí kupní uzavřena.

Město Nové Město na Moravě si vyhrazuje právo změnit tento záměr, popřípadě od něj odstoupit.

5. Cena :

Minimální cena 250,- Kč/m² bez DPH.

Bližší informace o nabízených nemovitostech poskytne zájemcům Odbor investic a správy majetku města, tel. 566 598 350 a 566 598 352.



.....
Stanislav Marek
místostarosta



Vyvěšení na úřední desce:

Vyvěšeno dne. - 4. 05. 2016

Sejmuto dne: 24. 05. 2016

MĚSTSKÝ ÚŘAD
NOVÉ MĚSTO na Moravě

16

TELEFON

566 598 300

FAX

566 598 305

E-mail

posta@nmnm.cz

BANKOVNÍ SPOJENÍ

KB Žďár nad Sázavou
č.ú.19-1224751/0100

IČO / DIČ

00294900
CZ00294900

ÚŘEDNÍ DNY

PO, ST: 8⁰⁰ – 17⁰⁰
ČT: 8⁰⁰ – 14⁰⁰

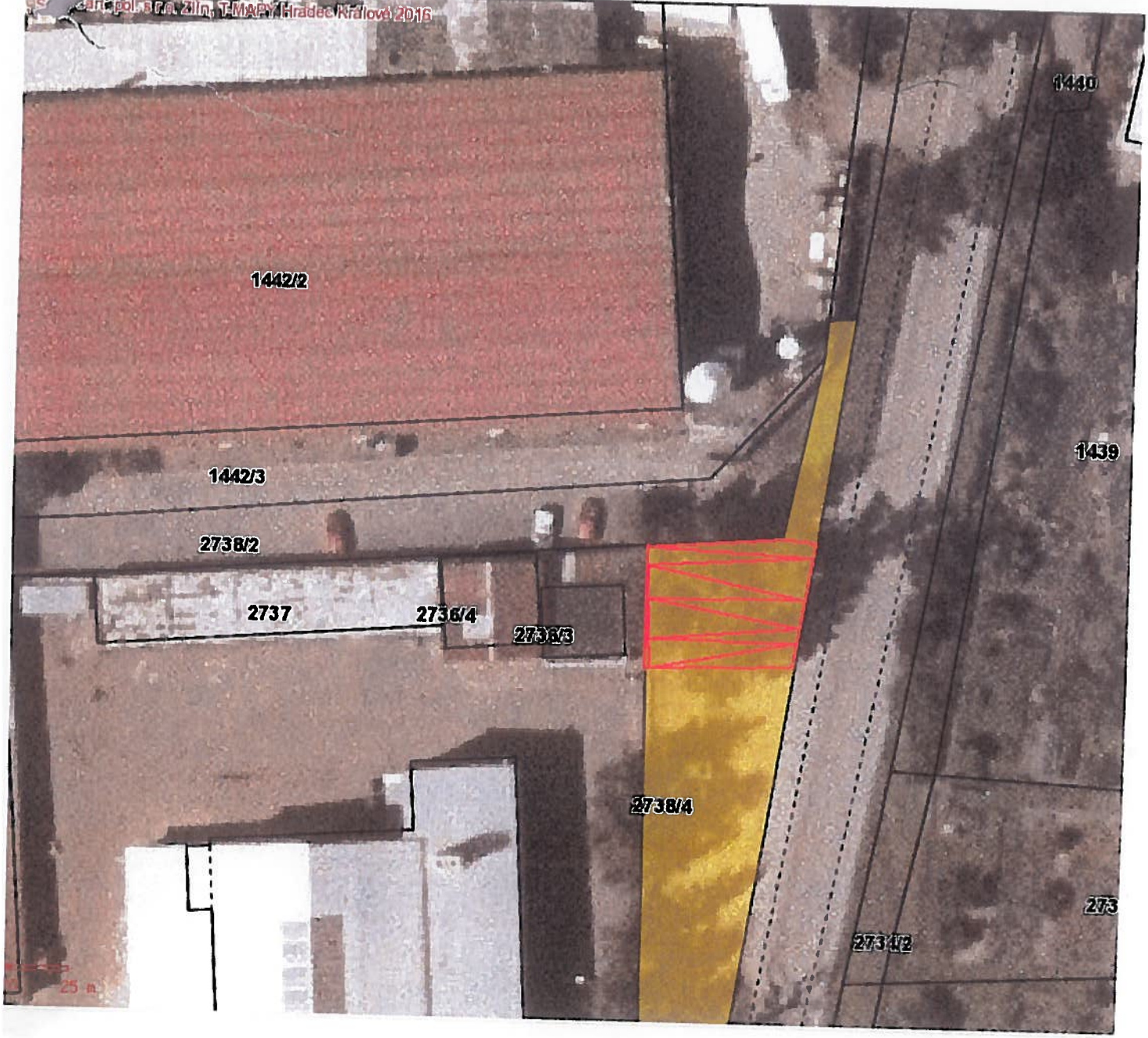

25 m



7575/2016-1

SCHWARTZ TECHNICKÉ PLASTY ČR s.r.o.

IČ: 634 80 174,

se sídlem Nové Město na Moravě, Petrovická 312, PSČ 592 31,

Společnost je zapsána v obchodním rejstříku vedeném Krajským soudem v Brně oddíl C, vložka 20803

kontakt: ing.Mach Zdeněk, tel. 736626181, email: mach@schwartz-plastic.cz

Nové Město na Moravě
Odbor investic a správy majetku
Vratislavovo nám. 103
592 31 Nové Město na Moravě

Žádost o prodej nemovitého majetku ve vlastnictví města Nové Město na Moravě

Společnost SCHWARTZ TECHNICKÉ PLASTY ČR s.r.o., IČ: 634 80 174, se sídlem Nové Město na Moravě, Petrovická 312 (dále jen SCHWARTZ TECHNICKÉ PLASTY ČR s.r.o.) je vlastníkem provozního objektu v Novém Městě na Moravě, ul. Petrovická 312.

Uvedený areál sousedí s pozemkem ve vlastnictví Nového Města na Moravě, pozemkem parc.č. 2738/4, ostatní plocha, o výměře 858m2, zapsaném v katastru nemovitostí pro obec a katastrální území Nové Město na Moravě na LV 1.

Společnost SCHWARTZ TECHNICKÉ PLASTY ČR s.r.o. si tímto dovoluje požádat o prodej části, cca 150 m2, uvedeného pozemku parc.č. 2738/4, ostatní plocha, z majetku Nového Města na Moravě do svého výlučného vlastnictví.

Záměr využití předmětného pozemku je jeho užívání jako komunikace a manipulační plochy v souvislosti s investičním záměrem společnosti na rozšíření výrobních ploch, jehož možnou podobu znázorňuje situační náčrtek, který je přiložen. Investiční záměr (viz situační náčrtek) dále předpokládá, že pro zajíždění vozidel do části přístavby „expedice“ bude třeba využívat i část pozemku parc.č. 2738/4, která nyní slouží jako přístupové cesta pro pohyb vozidel i osob na pozemky společnosti Pegas-Šincl.

Společnost SCHWARTZ TECHNICKÉ PLASTY ČR s.r.o. nabízí za předmětný pozemek cenu 500 Kč/m2.

SCHWARTZ
TECHNICKÉ PLASTY ČR s.r.o.
Petrovická 312
592 31 Nové Město na Moravě
IČ: 63480174 DIČ: CZ63480174

V Novém Městě na Moravě, dne 23.5.2016

SCHWARTZ TECHNICKÉ PLASTY ČR s.r.o.
Ing. Zdeněk Mach, jednatel



o.j.: 7575/2016

Město Nové Město na Moravě

Vratislavovo nám. 103

Nové Město na Moravě

592 31

Věc: Dispozice s majetkem, část pozemku parc. č. 2738/4

Nabídka kupní ceny

Na základě vypsání dispozice s majetkem města č. 176 ze dne 4. 5. 2016 žádáme o prodej části pozemku par. č. 2738/4.

Pozemek nutně potřebujeme pro parkování vozidel zaměstnanců a zákazníků naší firmy, protože uvažovanou stavbou chodníku po ul. Petrovické dle projektu budou stávající parkovací místa před naší firmou, která jsme doposud užívali, zrušena.

Za zmíněný pozemek Vám nabízíme 250,- Kč/m².

Věříme, že naši situaci týkající se přístupu do firmy a parkování vozidel chápete, taktéž skutečnost, že máme zájem vlastnit pozemek před vlastní firmou, který bychom k tomuto účelu mohli využít. Navíc se na tomto pozemku nachází naše vodoměrná šachta a sloup telekomunikační přípojky.

V této věci chceme upozornit na skutečnost, že pozemek určený k prodeji, tak jak je vyznačen na „Dispozici“, zasahuje před vstupní brankou do naší firmy. Žádáme proto, aby v případě, že pozemek bude prodán jinému zájemci, plocha před vstupní brankou zůstala neprodaná, abychom měli zajištěn přístup do naší firmy.

Doufáme, že náš zájem o zmíněný pozemek shledáte jako oprávněný a spoléháme v této věci na podporu města Nové Město na Moravě a umožníte nám tak bezproblémový chod naší firmy.

S pozdravem

IČ: 47902523, DIČ: CZ47902523
Tel. č.: 603 210 938
Email: sincl.vzt@seznam.cz

Jan Šincl

Pegas – Šincl, s.r.o.
Petrovická 587
Nové Město na Moravě
592 31

Přílohy:

Příloha č.1 – Situační plánek

PEGAS – ŠINCL, s.r.o.
sídlí: Petrovická č. 587
592 31 Nové Město na Moravě
DIČ: CZ47902523
tel.: 566 615 623. fax: 566 618 121



Obec: **Město Nové Město na Moravě**
Sídlo: Vratislavovo náměstí 103
592 31 Nové Město na Moravě
IČ: 00294900

Zápis z otevírání obálek s nabídkami – Petrovická

Záměr o prodej nemovitosti – část pozemku parc. č. 2738/4 v katastrálním území a obci Nové Město na Moravě, a to v rozsahu dle situačního zákresu, celkem cca 150 m² byl zveřejněn na úřední i elektronické desce úřadu ve dnech 4.05.-24.5.2016.
Lhůta pro podání nabídek v zalepené obálce skončila 23.5.2016 ve 12 hod. Minimální nabídka kupní ceny za 1 m² výměry pozemků je 250,-Kč + případná DPH.

Údaje o přítomných členech komise:

- Stanislav Marek - místostarosta
- Ing. Dana Wurzelová - vedoucí odboru ISM

- *Ing. Lubomír Kutvík - ODBOR 1817*

-

3. Údaje o místě a datu konání:

Otevírání obálek s nabídkami se uskutečnilo dne *24.5.2016* v kanceláři místostarosty města Nové Město na Moravě, Vratislavovo náměstí 103, Nové Město na Moravě, a bylo zahájeno v *10:50* hod.

4. Záznam o kontrole převzatých nabídek:

Komise převzala 2 podané nabídky, které byly doručeny na MěÚ v řádné lhůtě stanovené pro podání nabídek. Komise provedla kontrolu nabídek a konstatuje, že všechny obálky s nabídkami jsou uzavřeny tak, že se z nich obsah nedá vyjmout a jsou neporušeny.

5. Záznam o výsledku otevírání obálek s nabídkami:

Komise otevřela obálky s nabídkami v pořadí, v jakém byly zástupci zadavatele doručeny (podle pořadového čísla) a do protokolu samotného zaznamenala následující údaje:

Nabídka č.	1
Uchazeč:	<i>SCHEWARTZ TECH. PLASTY ČR s.r.o.</i>
Sídlo:	<i>PETROVICKÁ 312, NM</i>
Právní forma:	<i>s.r.o.</i>
RČ/IČ:	<i>634 201 74</i>
DIČ	<i>02 634 201 74</i>

Datum podání nabídky: 23.5.2016

11.30 hod.

Nabídnutá cena na požadovanou část pozemků^{500,-}... Kč/m² bez DPH.

Závěr:
Nabídka vyhověla/nevyhověla požadavkům zveřejněného záměru.

Pozn:

Nabídka č.	2
Uchazeč:	TEGAS- GINOL, s.r.o.
Sídlo:	TETROVICKA 584
Právní forma:	s.r.o.
RČ/IČ:	44902523
DIČ:	0244902523

Datum podání nabídky: 23.5.2016 v 11.58 HOD

Nabídnutá cena na požadovanou část pozemků^{250,-}... Kč/m² bez DPH.

Závěr:
Nabídka vyhověla/nevyhověla požadavkům zveřejněného záměru.

Pozn:

6. Ostatní ustanovení:

Otevírání obálek nebyli přítomni zástupci uchazečů.

Po uplynutí lhůty pro podání nabídek do doby ukončení otevírání obálek s nabídkami nebyla doručena žádná jiná nabídka.

7. Podpisy přítomných členů (náhradníků) komise:

Členové komise svým podpisem stvrzují správnost a úplnost uvedených údajů.

Jméno:

podpis:

Stanislav Marek - místostarosta.....

Ing. Dana Wurzelová – odbor ISM.....

ING. LUDMIL KUBÍK - ODBOR ISM.....

STANISLAV MAREK.....