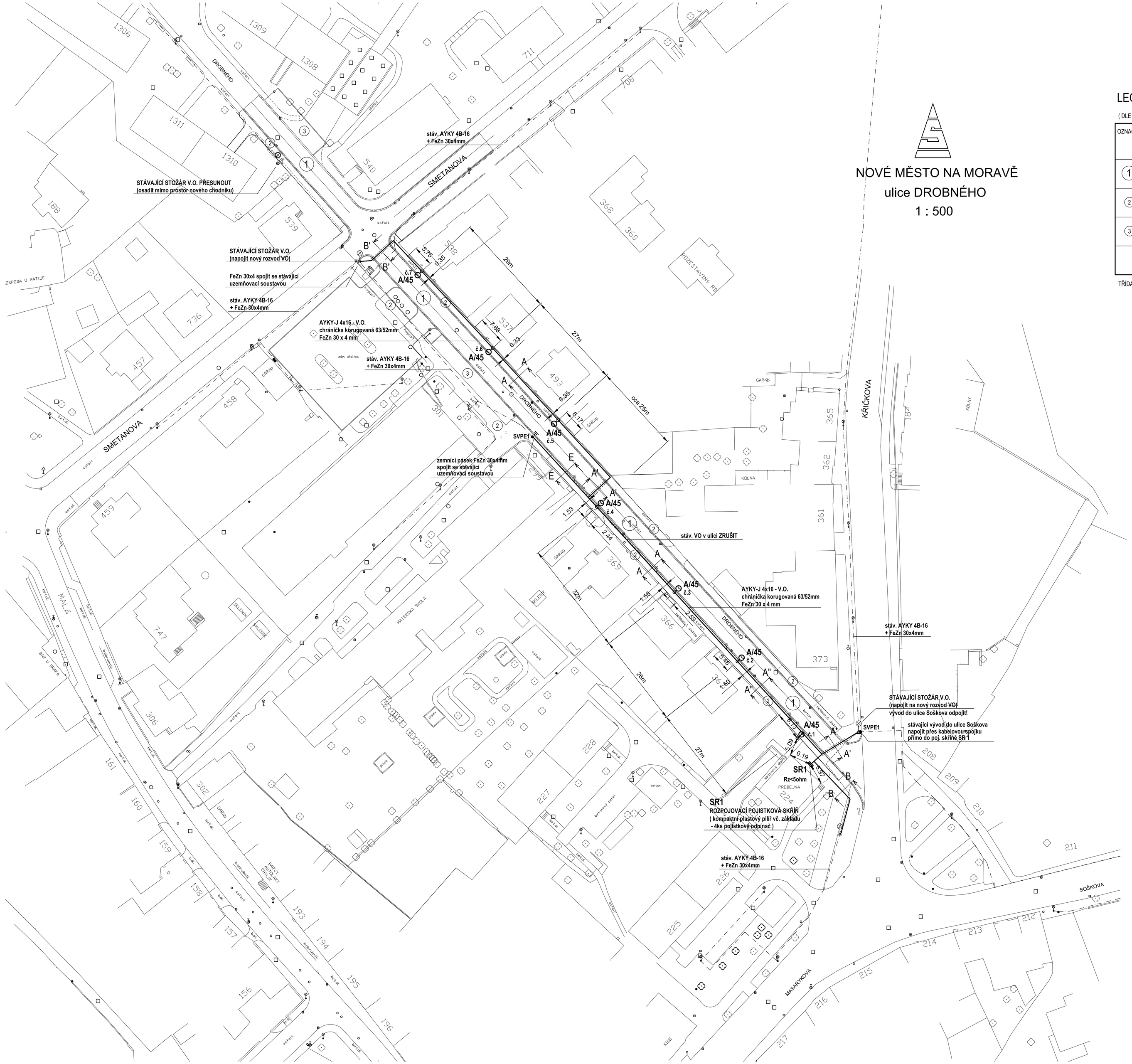

NOVÉ MĚSTO NA MORAVĚ
ulice DROBNÉHO
1 : 500

LEGENDA KOMUNIKACÍ

(DLE ČSN-EN 13201-1 a ČSN-EN 13201-2)

OZNAČENÍ	POPIS KOMUNIKACE	DRUH OSVĚTLOVACÍ SOUSTAVY	TŘÍDA OSVĚTLENÍ	PRŮMĚRNÁ OSVĚTLENOST $\overline{E}$ (lx)	MINIMÁLNÍ OSVĚTLENOST Emin (lx)	PODÉLNÁ ROVNO-MĚRNOST Ul	OMEZUJÍCÍ OSLNĚNÍ TI (%)	POZNÁMKA
1	MÍSTNÍ OBSLUŽNÁ	JEDNO-STRANNÁ	S4	>5	>1			
2	CHODNÍKY	JEDNO-STRANNÁ	S5	>3	>0,6			
3	PARKOVACÍ STÁNÍ PŘÍČNÉ	JEDNO-STRANNÁ	S5	>3	>0,6			

TŘÍDA OSVĚTLENÍ JE PŘIŘAZENA DLE ČSN CEN/TR 13201-1

LEGENDA

- NAVRŽENÝ KABELOVÝ ROZVOD VEŘEJNÉHO OSVĚTLENÍ (AYKY-J 4x16 + FeZn 30x4)
- **SR** NAVRŽENÁ ROZPOJOVACÍ POJISTKOVÁ SKŘÍŇ podle požadavku provozovatele
- **A/45** STOŽÁR V.O. výška 7,0m (s výložníkem) + LED SVÍTIDLO (45W)
  (TYPY STOŽÁRŮ, SVÍTIDEL, VÝŠKA OSAZENÍ A DALŠÍ PODROBNOSTI VIZ SAMOSTATNÝ VÝKRES)
- STÁVAJÍCÍ KABELOVÝ ROZVOD VEŘEJNÉHO OSVĚTLENÍ (AYKY 4B -16 + FeZn 30x4)
  (stávající stožáry veřejného osvětlení)
- RUŠENÝ KABELOVÝ ROZVOD VEŘEJNÉHO OSVĚTLENÍ (rušené stožáry VO)

soudobý příkon nově instalované soustavy V.O. cca - Pp = 0,4 kW
(PO REKONSTRUKCI DOJDE V ZAKRESLENÉ OBLASTI KE ZVÝŠENÍ PŘÍKONU o 0,1kW)

SPOLEČNĚ S KABELY V.O. UKLÁDAT V NAZNAČENÝCH TRASÁCH DATOVÉ KABELY PVSEK (Město N. Město n.M.) (VIZ SAMOSTATNÝ VÝKRES D.3-1).
POŽADUJE SE MINIMÁLNÍ VZDÁLENOST SOUBĚHU DATOVÉHO KABELU PVSEK (NEBO TRUBKY HDPE) A KABELU VEŘEJNÉHO OSVĚTLENÍ V ZEMI 200 mm !!!

KABELOVÉ ROZVODY ULOŽIT DO TERÉNU V SOULADU S PLATNÝMI ČSN :
ČSN 33 2000-5-54, ČSN 73 6005, ČSN 73 6006 atd.
PŘECHODY POD KOMUNIKACEMI, ZPEVNĚNÝMI PLOCHAMI, PARKOVACÍMI PLOCHAMI A POD PŘEJEZDY DO GARÁŽÍ BUDOU CHRÁNĚNY KORUGOVANÝMI TRUBKAMI PE - 110/102 ULOŽENÝMI V HLOUBCE 1,0m.

V SOUBĚHU S KABELOVÝM VEDENÍM ULOŽIT ZEMNÍCÍ PÁSEK FeZn 30x4 mm.
DLE POŽADAVKU RWE,a.s. ULOŽIT KABELY V.O. V MÍSTECH KŘÍŽENÍ KABELŮ V.O. S PLYNOVODEM DO BETONOVÉ CHRÁNIČKY (ŽLABU TK1) S PŘESAHEM 1m NA KAŽDOU STRANU KŘÍŽENÍ.
DLE POŽADAVKU VAS, a.s. ULOŽIT KABELY V.O. V MÍSTECH KŘÍŽENÍ KABELŮ V.O. S KANALIZACÍ A VODOVODEM (VČETNĚ PŘÍPOJEK) DO CHRÁNIČKY (PE) S PŘESAHEM 1m NA KAŽDOU STRANU KŘÍŽENÍ.

PŘI UKLÁDÁNÍ KABELŮ V.O. A KABELŮ PVSEK SE PŘEDPOKLÁDÁ KOORDINACE S UKLÁDÁNÍM DALŠÍCH SÍTÍ.

ORIENTAČNÍ ZÁKRESY PODZEMNÍCH INŽENÝRSKÝCH SÍTÍ VIZ SAMOSTATNÝ VÝKRES.
PŘED ZAHÁJENÍM VÝKOPOVÝCH PRACÍ ZAJISTÍ DODAVATEL MONTÁŽNÍCH PRACÍ VYTYČENÍ STÁVAJÍCÍCH INŽENÝRSKÝCH SÍTÍ A JEJICH VYZNAČENÍ V DANÉ LOKALITĚ DLE PLATNÝCH PŘEDPISŮ.

PODROBNÝ POPIS VIZ TECHNICKÁ ZPRÁVA !!!

POKUD JSOU NA VÝKRESECH NEBO V TEXTU UVEDENY NÁZVY VÝROBKŮ NEBO POKUD JSOU UVEDENI DODAVATELÉ, PAK JDE JEN O STANOVENÍ STANDARDU A MOHOU BÝT POUŽITY I JINÉ, TECHNICKY A KVALITATIVNĚ SROVNATELNÉ VÝROBKY.

OCHRANA PŘED ÚRAZEM ELEKTRICKÝM PROUDEM :
SAMOČINNÝM ODPOJENÍM VADNÉ ČÁSTI OD ZDROJE V SÍTI TN - C

ROZVODNÁ SOUSTAVA : 3 PEN stř. 50 Hz, 400/230 V / TN - C

GENERÁLNÍ PROJEKTANT: PROJEKT, tel. : 566 651 155, mob.: 777 663 309	ZODP. PROJEKTANT: ING. MILAN KRUPIČKA		
	PROJEKTANT: ING. MILAN KRUPIČKA	AUTORIZACE:	PARÉ:
	STAVEBNÍK: MĚSTO NOVÉ MĚSTO NA MORAVĚ, Vratislavovo nám. 103, 592 31 NOVÉ MĚSTO na Mor.	IČO:	00294900
	SUBDODAVATEL: -	IČO:	-
	MÍSTO STAVBY: NOVÉ MĚSTO NA MORAVĚ		
	KRAJ: VYSOČINA		
NÁZEV AKCE: NOVÉ MĚSTO NA MORAVĚ REKONSTRUKCE ULICE DROBNÉHO		FORMÁT:	840 x 594
		DATUM:	IX - 2015
		STUPEŇ:	PDS
		ZAKÁZKA:	129-PS-2015
ČÁST:	D. VÝKRESOVÁ DOKUMENTACE	MĚŘÍTKO:	1 : 500
STAVEBNÍ OBJEKT:	D.2 VEŘEJNÉ OSVĚTLENÍ	REVIZE:	-
OBSAH:	SITUAČNÍ SCHÉMA VO	VÝKRES Č.:	D.2 - 2