

9.

## Město Nové Město na Moravě

### N Á V R H U S N E S E N Í

14. Zastupitelstva města  
konaného dne 28.11.2016

#### Dispozice s majetkem-odprodej p.č.1442/10 v k.ú. NMNM

Město obdrželo žádost pana [REDAKCE], NMNM (dále jen žadatel), a to o odprodej p.č. 1442/10 (59 m2) - ostatní plocha, manipulační plocha v k.ú. NMNM, tento návrh je předkládán k projednání.

#### **I. Zastupitelstvo města schvaluje**

úplatný převod pozemku p.č. 1442/10 o výměře 59 m2, ostatní plocha, manipulační plocha v k.ú. Nové Město na Moravě, a to [REDAKCE] za dohodnutou kupní cenu 11 800,-Kč s tím, že poplatníkem daně z nabytí nemovitostí je nabyvatel.

Stanislav Marek  
místostarosta

Předkladatel: Stanislav Marek  
Zpracovatel: Ing. Taťána Vinklerová  
Vyjádření: RM č. 29 doporučila předkládanou majetkovou dispozici.  
Odborem ISM je odprodej předmětného pozemku doporučován.

Na vědomí:

Předpokládaná doba trvání: 00:01

Text důvodové zprávy: Předmětný pozemek tvoří příjezd ke garáži na pozemku p.č. 1442/1, již má žadatel ve svém výlučném vlastnictví.  
Žádost byla projednána v rámci kolečka s tím, že tento pozemek není dotčen připravovanou stavbou "Chodník ul. Petrovická" a dle platného ÚP obce NMNM je zařazen do funkčního využití území do ploch produkčních mj.i vozidlové komunikace.  
RM č. 28 dne 12.9.2016 vyslovila souhlas se zveřejněním záměru odprodeje předmětného pozemku. Oznámení o disponování s majetkem města bylo zveřejněno na úřední a elektronické desce úřadu ve dnech 20.9.-6.10.2016.

Kupní cena je navrhována 200,-Kč/m<sup>2</sup>( sazba za nezpevněnou komunikaci), t.j. 59 m<sup>2</sup> x 200,-= 11 800,-Kč.

Materiál obsahuje: Příloha - žádost, snímek, výpis z KN (Veřejná, Neanonymizovaná)  
Příloha - situační zákres + LV 1 (Veřejná, Neanonymizovaná)

Materiál projednán: v kolečku  
RM č. 28 dne 12.9.2016 - souhlas se zveřejněním záměru odprodat p.č. 1442/10 v k.ú. MNM  
RM č.29 dne 10.10.2016 -doporučeno ZM ke schválení

Přizváni:

---

592 31 Nové Město na Moravě

|                             |    |                             |
|-----------------------------|----|-----------------------------|
| <b>MĚSTSKÝ ÚRAD</b>         | 10 | Ukládá znak                 |
| <b>NOVÉ MĚSTO na Moravě</b> |    |                             |
| okres Žďár nad Sázavou      |    |                             |
| Došlo: 24. 05. 2016         |    | Zpracovatel<br>ISM          |
| Č.jednací .....             |    | Příjímá číslo<br>100 684 11 |
| Počet listů/příloh: .....   |    |                             |

Městský úřad Nové Město na Moravě

Vratislavovo náměstí 103

592 31 Nové Město na Moravě



V Novém Městě na Moravě dne 16.05.2016

**Věc: Odkup pozemku**

Žádám o odkoupení pozemku v Katastrálním území nové Město na Moravě p.č.1442/10 o výměře 59m<sup>2</sup> ve vlastnictví Nového Města na Moravě a to za účelem příjezdu ke garáži na pozemku 1442/7.

Předem děkuji



■ Tisk Mapy

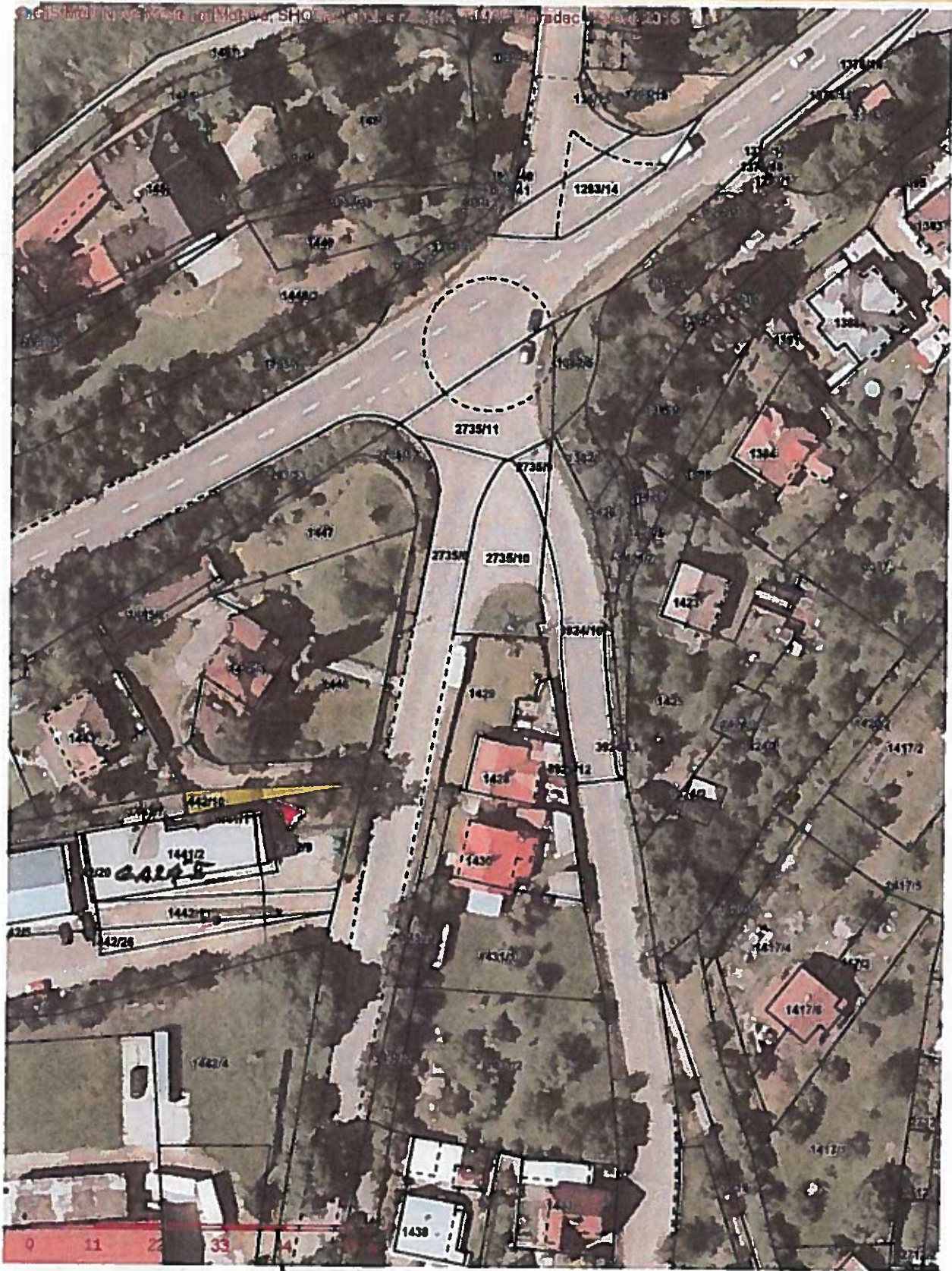

1:1000

*p.č. 1442/10 (59m<sup>2</sup>)*



