

číslo p.č. 2738/4 (150 m<sup>2</sup>) - dle GP p.č. 2438/7

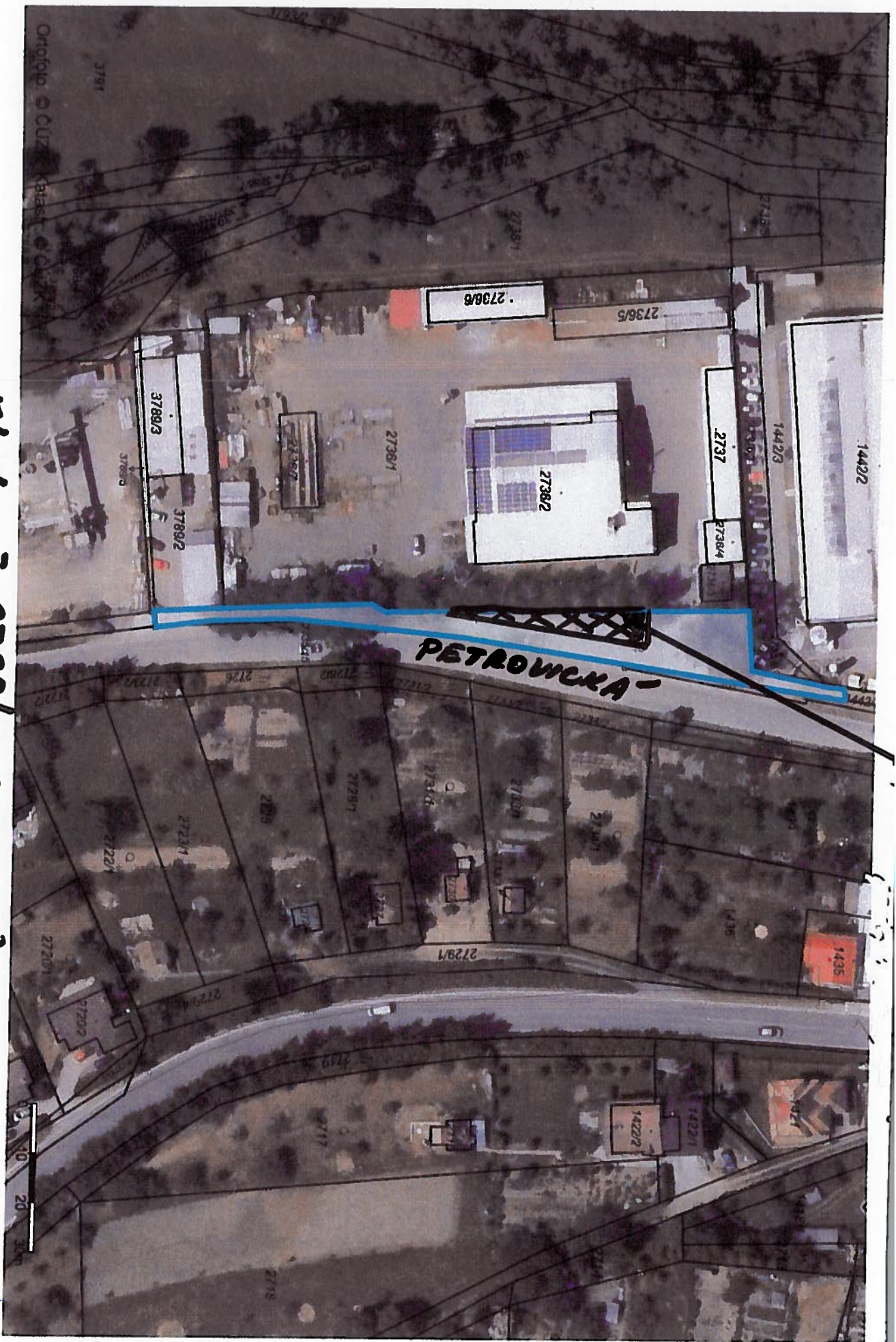

VÝKAZ DOSAVADNÍHO A NOVÉHO STAVU ÚDAJŮ KATASTRU NEMOVITOSTÍ															
Dosavadní stav				Nový stav											
Označení pozemku parc. číslem	Výměra parcely		Druh pozemku Způsob využití	Označení pozemku parc. číslem	Výměra parcely		Druh pozemku Způsob využití	Typ stavby Způsob využití	Způsob urc. výměr	Porovnání se stavem evidence právních vztahů					
	ha	m <sup>2</sup>			ha	m <sup>2</sup>				Díl přechází z pozemku označeného v katastru nemovitostí	dřívejší poz. evidenci	Číslo listu vlastnictví	Výměra dílu		Označení dílu
										ha	m <sup>2</sup>				
2738/4	8	58	ostat. pl. manipulační pl.	2738/4	7	08	ostat. pl. manipulační pl.		2	2738/4		1	7	08	
				2738/7	1	50	ostat. pl. manipulační pl.		2	2738/4		1	1	50	
	8	58			8	58									



### Seznam souřadnic (S-JTSK)

Číslo bodu	Souřadnice pro zápis do KN			Kód kvality	Poznámka
	Y	X			
237-197	632348,23	1116556,04	3		rozhraní plotů
237-206	632347,43	1116630,59	3		sl.plotu
1	632347,59	1116615,37	3		kořík u plotu (§ 91 odst. 2 katastr. vyhl.)
2	632348,02	1116575,32	3		kořík u plotu (§ 91 odst. 2 katastr. vyhl.)
3	632340,52	1116576,69	3		hřeb v asfaltu

<b>GEOMETRICKÝ PLÁN</b> <b>pro</b> <b>rozdělení pozemku</b>	Geometrický plán ověřil úředně oprávněný zeměměřičský inženýr:	
	Jméno, příjmení: <b>Ing. Daniela Nechanická</b>	Stojnopis ověřil úředně oprávněný zeměměřičský inženýr:
	Číslo položky seznamu úředně oprávněných zeměměřičských inženýrů: <b>2544/11</b>	Číslo položky seznamu úředně oprávněných zeměměřičských inženýrů:
	Dne: <b>30.11.2016</b> Číslo: <b>271/2016</b>	Dne: Číslo:
Náležitostí a přesností odpovídá právním předpisům	Tento stojnopis odpovídá geometrickému plánu v elektronické podobě uloženému v dokumentaci katastrálního úřadu.	
Vyhotovil: <b>Ing. Daniela Nechanická</b> <b>Hamry nad Sázavou 439,</b> <b>591 01</b>	Katastrální úřad souhlasí s očíslováním parcel.	
Číslo plánu: <b>3012-63/2016</b>	Ověření stojnopisu geometrického plánu v listinné podobě.	
Okres: <b>Žďár nad Sázavou</b>		
Obec: <b>NOVÉ MĚSTO NA MORAVĚ</b>		
Kat. území: <b>NOVÉ MĚSTO NA MORAVĚ</b>		
Mapový list: <b>Nové Město n.M. 2-B/13</b>		
Dosavadním vlastnickým pozemkům byla poskytnuta možnost seznámit se v terénu s průběhem navrhovaných nových hranic, které byly označeny předepsaným způsobem.		



*ORIENTAČNÍ LOKACE MĚ. SÍTĚ*

Vytvořili: Taťána Vinklerová  
Datum: 07.11.2016 17:48  
Měřítko: 1:1000



**Sítě**

- OP radioreléové trasy - stav
- OP radioreléové trasy - návrh / záměr
- OP radioreléové trasy - ke zrušení
- OP radioreléové trasy - zrušeno
- OP telekomunikačního vedení - stav
- OP telekomunikačního vedení - návrh / záměr
- OP telekomunikačního vedení - ke zrušení
- OP telekomunikačního vedení - zrušeno
- OP telekomunikačního zařízení - stav
- OP telekomunikačního zařízení - návrh / záměr
- OP telekomunikačního zařízení - ke zrušení
- OP telekomunikačního zařízení - zrušeno
- Zařízení na telekomunikační síti - stav
- Zařízení na telekomunikační síti - návrh / záměr
- Zařízení na telekomunikační síti - ke zrušení
- Zařízení na telekomunikační síti - zrušeno
- BP produktovodu - stav
- BP produktovodu - návrh / záměr
- BP produktovodu - ke zrušení
- BP produktovodu - zrušeno
- OP produktovodu - stav
- OP produktovodu - návrh / záměr
- OP produktovodu - ke zrušení
- OP produktovodu - zrušeno
- BP technologického objektu na produktovodu - stav
- BP technologického objektu na produktovodu - návrh / z
- BP technologického objektu na produktovodu - ke zrušení