

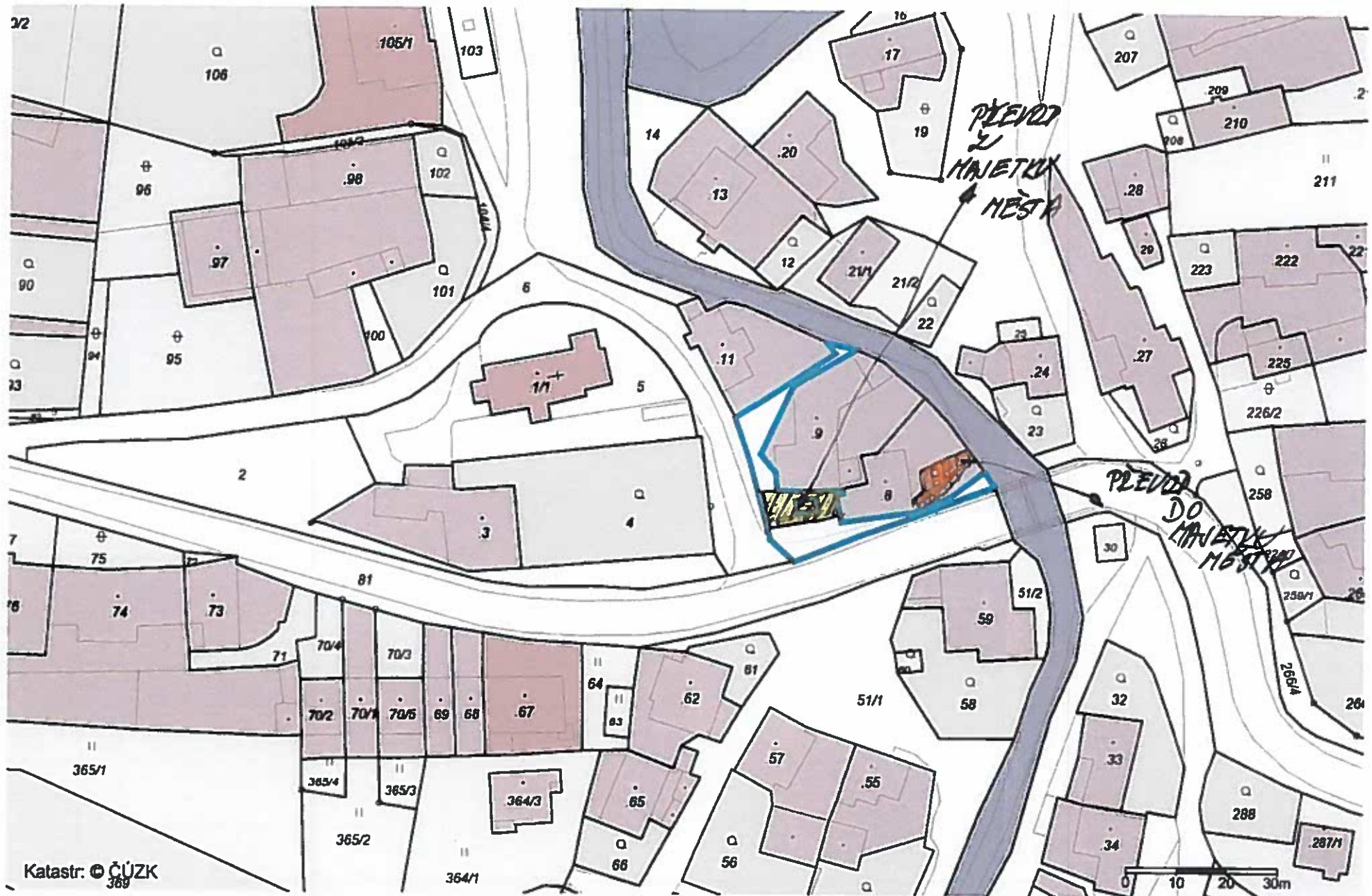

OLEŠNÁ

Vytvořil: Tatána Vinklerová
Datum: 01.12.2016 09:00
Měřítko: 1:1000

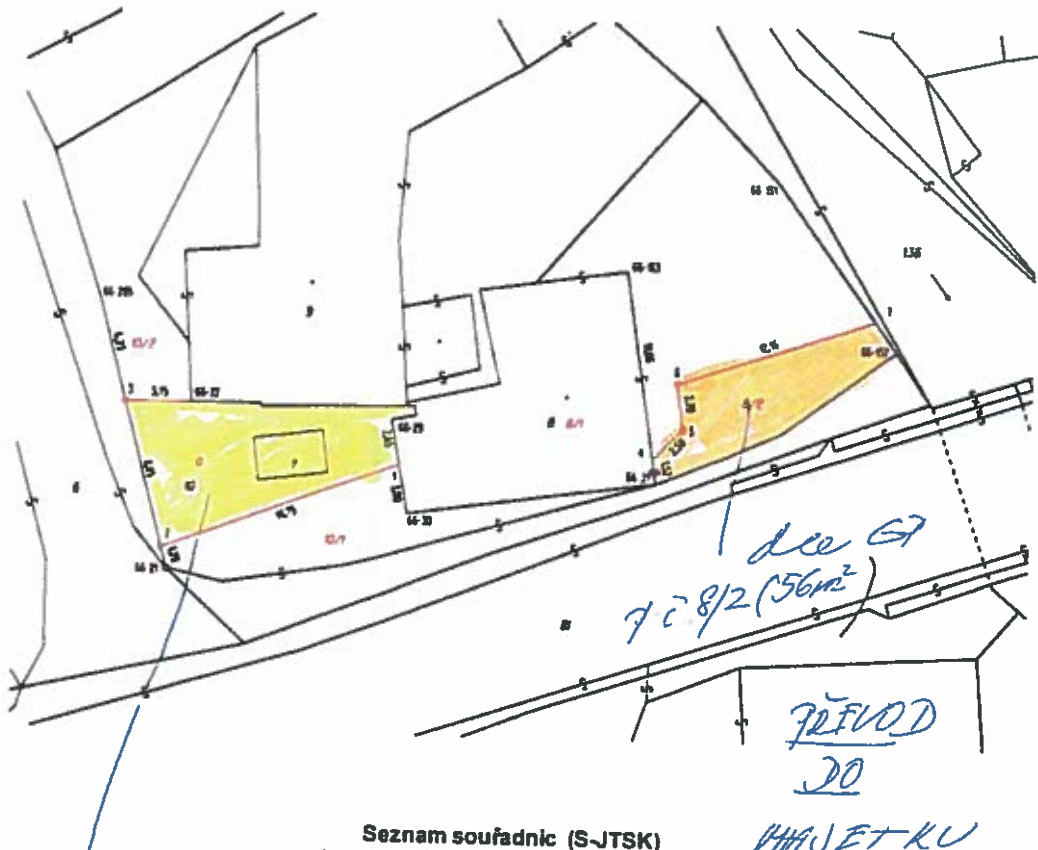



Seznam souřadnic (S-JTSK)

Číslo bodu	Souřadnice pro zápis do KN			Kód kvality	Poznámka
	Y	X			
66-21	628575,68	1118044,15	3	kořk	
66-22	628574,44	1118034,35	3	roh budovy	
66-29	628562,78	1118035,02	3	roh budovy	
66-30	628561,73	1118040,53	3	roh budovy	
66-31	628547,26	1118038,43	3	roh budovy	
66-151	628540,53	1118020,55	3	plot	
66-152	628533,43	1118030,28	3	plot	
66-153	628549,22	1118025,99	3	roh budovy	
66-285	628578,90	1118028,34	3	kořk	
1	628562,27	1118037,65	3	barva na budově	
2	628576,01	1118042,82	3	znak z písku	
3	628578,29	1118034,37	3	znak z písku	
4	628547,49	1118038,95	3	barva na budově	
5	628545,75	1118035,15	3	znak z písku	
6	628546,17	1118032,47	3	znak z písku	
7	628534,89	1118028,53	3	barva na podezdívce plotu	

dle 8/2
p. č. 7 (91m²)
PŘEVOD
DO MAJETKU
MĚSTA

VÝKAZ DOSAVIDNÍHO A NOVÉHO STAVU ÚDAJŮ KATASTRU NEMOVITOSTI												
Osvědčený pozemek parc. číslo	Dosavidní stav				Nový stav							
	Výměra parcely		Osvědčení pozemku parc. číslo	Výměra parcely		Osvědčení pozemku parc. číslo	Typ stavby	Zápis úst. věc	Převodní st. stavu vyžaduje právní výklad			Osvědčení parcely
	ha	m²		ha	m²				Dle přílohy z pozemku zastavěného v	Číslo stavu	Výměra dílu	
7	10	zast. pl. jiné plochy	7	81	zast. pl. jiné plochy	2	7	10	ca 8	10	ca 8	
							10	1	81	81	8	
8	3 70	zast. pl.	8/1	3 14	zast. pl.	2	8	3	3 14	3 14	3	
			8/2	58	zast. pl. jiné plochy zast. pl.	2	8	3	58	58	3	
10	3 54	zast. pl. zast. plocha	10/1	1 53	zast. pl. zast. plocha zast. pl.	2	10	1	1 53	1 53	1	
			10/2	1 20	zast. pl. zast. plocha zast. pl.	2	10	1	1 20	1 20	1	
	7 34			7 34								

GEOMETRICKÝ PLÁN		Geometrický plán oddíl stavby zjednotěný tabulky	
pro rozdělení pozemku		Jedna příloha: Ing. Daniela Nechanická	Jedna příloha:
vypsal Ing. Daniela Nechanická Harry nad Sázkou 430, 591 01		Číslo parcely označené státním zeměměřičským číslem: 2544/11	Číslo parcely označené státním zeměměřičským číslem:
Číslo plánu: 262-64/2016		Dne: _____	Číslo: _____
Město: Záv. nad Sázkou		Městský úřad v příslušné obci/územní jednotce	
Obec: NOVÉ MĚSTO NA MORAVĚ		Tento výpis je součástí geometrického plánu v elektronické podobě dostupného v elektronické podobě státního územního katastru.	
Kat. území: OLEŠNÁ NA MORAVĚ		Ověřil: _____	
Město: Ing. Daniela Nechanická		Ověřil: _____	
Číslo: 262-64/2016		Ověřil: _____	
Obec: NOVÉ MĚSTO NA MORAVĚ		Ověřil: _____	
Kat. území: OLEŠNÁ NA MORAVĚ		Ověřil: _____	
Město: Ing. Daniela Nechanická		Ověřil: _____	
Číslo: 262-64/2016		Ověřil: _____	
Obec: NOVÉ MĚSTO NA MORAVĚ		Ověřil: _____	
Kat. území: OLEŠNÁ NA MORAVĚ		Ověřil: _____	
Město: Ing. Daniela Nechanická		Ověřil: _____	



INFORMATIVNÍ ZÁKRES INŽ. SÍTĚ

Vytvořil: Tatjana Vinklerová
Datum: 01.12.2016 08:53
Měřítko: 1:1000

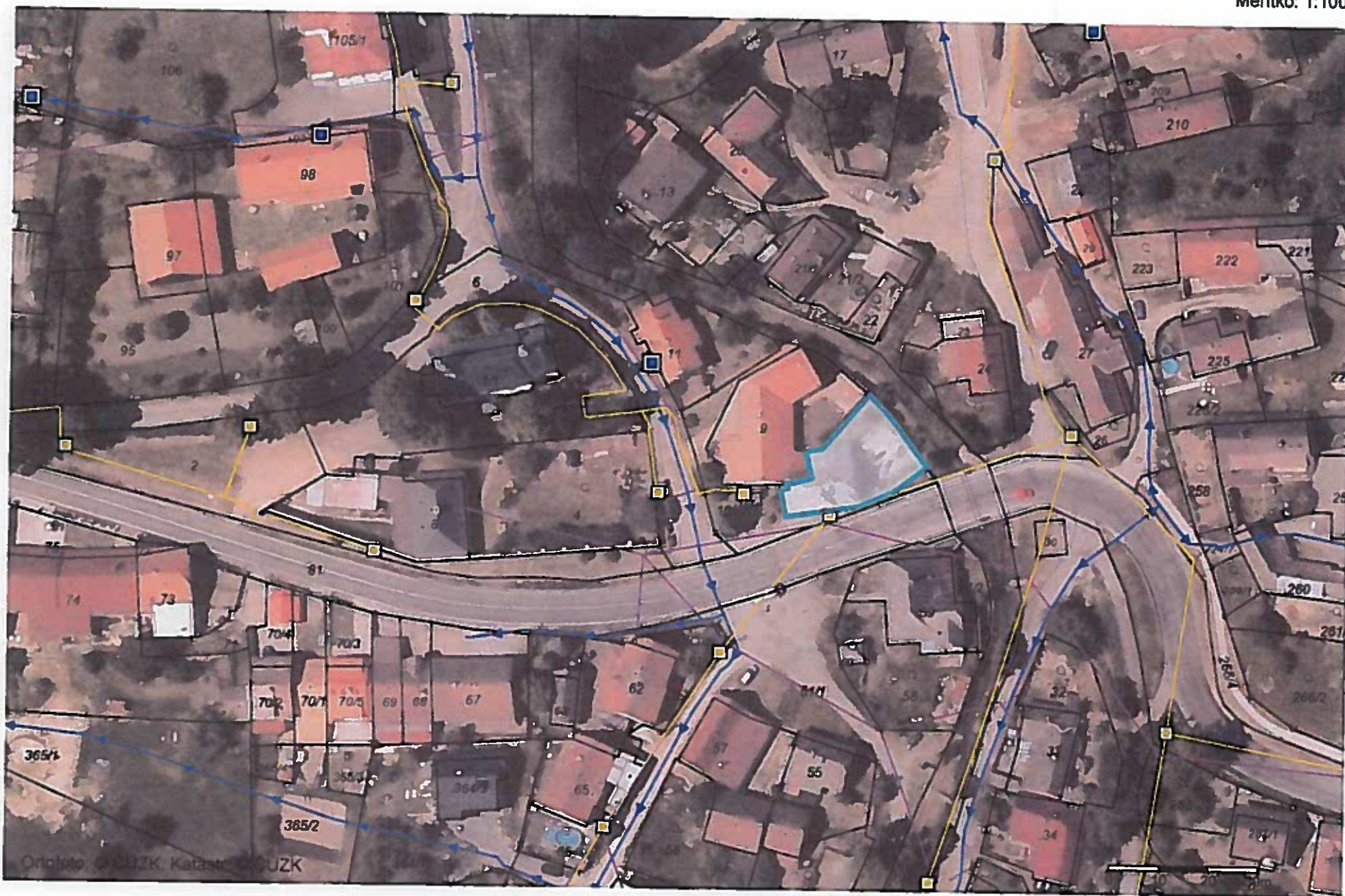



vyjádření
KachlikovaL

Komu:

tatana.vinklerova

30.11.2016 17:10

Skrýt podrobnosti

Od: <KachlikovaL@seznam.cz>

Komu: <tatana.vinklerova@meu.nmnm.cz>

Os.výbor v MČ Olešná souhlasí se směnou pozemků se ZD tak, jak bylo odsouhlaseno dle plánu.

Předsedkyně OV : Mgr.Kachlíková L.

30.11. 2016