

VÝKAZ DOSAVADNÍHO A NOVÉHO STAVU ÚDAJŮ KATASTRU NEMOVITOSTÍ

Dosařední stav				Nový stav								
Označení pozemku parc. číslem	Výměra parcely ha	Druh pozemku	Způsob využití	Označení pozemku parc. číslem	Výměra parcely ha	Druh pozemku	Způsob využití	Porovnání se stavem evidence právních vztahů				
								Způsob určení	Díl přechází z pozemku označeného v evidenci	Číslo listu vlastnický	Výměra dílu ha	Výměra parcely ha
2036/12	54,68	orná půda		2036/12	54,42	orná půda		2	2036/12	1	54,42	
*1)	54,68			2036/59	25	orná půda		2	2036/12	1	25	

*1) Rozdíl -1 m² vzniklý zaokrouhlením nových výměr (bod 14.7b přílohy vyhlášky č. 357/2013 Sb.)

2036/12

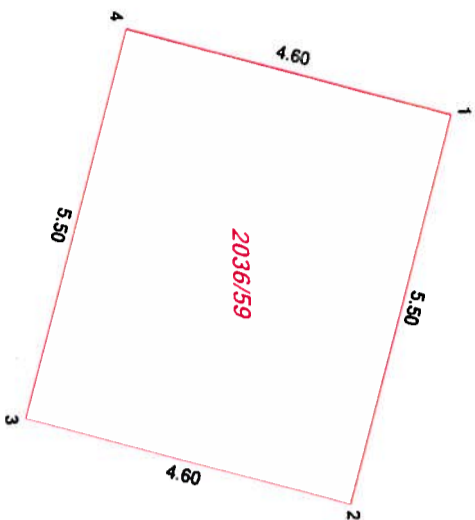

Výkaz údajů o bonitovaných půdně ekologických jednotkách (BPEJ) k parcelám nového stavu										
Parcelní číslo podle katastru nemovitostí	Zjednodušené evidence	Kód BPEJ	Výměra ha	BPEJ na dílu parcely	Parcelní číslo podle katastru nemovitostí		Zjednodušené evidence	Kód BPEJ	Výměra ha	BPEJ na dílu parcely
					ha	m ²				
2036/12		83421	54,42							
2036/59		83421	25							

Seznam souřadnic (S-UJRSK) :
Souřadnice pro zápis do KN

Číslo bodu	X	Y	Poznámka
1	631952.55	1115007.84	3 ocel. hřeb - nepřiznivé klimatické podmínky
2	631947.26	1115009.33	3 ocel. hřeb - nepřiznivé klimatické podmínky
3	631948.51	1115013.76	3 ocel. hřeb - nepřiznivé klimatické podmínky
4	631953.80	1115012.27	3 ocel. hřeb - nepřiznivé klimatické podmínky

GEOMETRICKÝ PLÁN pro rozdělení pozemku

Vypracoval:	Geoset spol. s r. o. Osobní listová, Zdeň nad Sázavou 1 Tel./fax: 566 630 370 www.geoset.cz	Geometrický plán ověřil úředně oprávněný zeměměřičský inženýr:	Ing. Petr Bořil
Objekt:	Ždár nad Sázavou	Číslo podoby seznamu úředně oprávněných zeměměřičských inženýrů	1592/96
Okres:	Nové Město na Moravě	Dne:	9.1.2017
Kat. území:	Nové Město na Mor. Z-7/31	Číslo:	6/2017
Mapový list:	Nové Město na Mor. Z-7/31	Dne:	12.1.2017
Dosaředním vlastním pozemků byla poskytnuta možnost seznámit se v terénu s průběhem navrhovaných nových hranic, které byly označeny předepsaným způsobem.	Katastrální úřad souhlasí s odlišováním parcel:	Státním úřadem ověřil úředně oprávněný zeměměřičský inženýr:	Ing. Petr Bořil
		Číslo podoby seznamu úředně oprávněných zeměměřičských inženýrů	1592/96
		Dne:	12.1.2017
		Číslo:	15/2017



3930/3