

Městský úřad Nové Město na Moravě

Vratislavovo náměstí 103

592 31 Nové Město na Moravě

MĚSTSKÝ ÚŘAD NOVÉ MĚSTO na Moravě okres Žďár nad Sázavou	Uklád. znak
Došlo: 14. 10. 2016	Zpracovatel 157
Č.jednací	Pořadové č.
Počet listů/příloh:	

V Novém Městě na Moravě dne 13.10.2016

Věc: Žádost o odkup části pozemku

Žádám Vás tímto o odprodej části pozemku parc.č. 628/1, v katastrálním území Nové Město na Moravě. Mám zájem o plochu přilehlou k pozemku parc.č. 715 o výměře 80 m² (viz. Příloha – orientační náskres), a to z důvodu parkování vozidel k domu č.p. 339, který je ve vlastnictví mé společnosti Import – AC s.r.o.

Děkuji za posouzení mé žádosti.

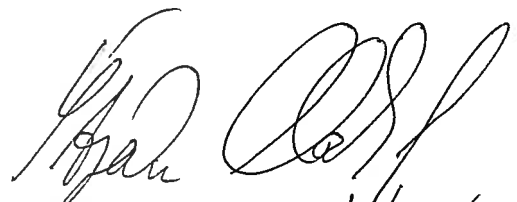

Ing. Štěpán Chodil

tel.: 603/283847

jednatel společnosti

email chodil@farmablatiny.cz

Import – AC s.r.o.

Jívoví 78

594 51 Jívoví

IČO 27757781



MĚSTSKÝ ÚŘAD NOVÉ MĚSTO na Moravě okres Žďár nad Sázavou	Uklád. znak
Došlo: 15. 02. 2017	Zpracovatel SHM
Č.jednací	Pořadové č.
Počet listů/příloh: 1	

Věc: Úprava žádosti ze dne 13.10.2016
Žádám o odprodej části pozemku 628/1 v k.ú. N. M. M. B.
a to v zúženém rozsahu orientačního náskresu.
Zároveň odstupuji od žádosti podané 13.10.2016



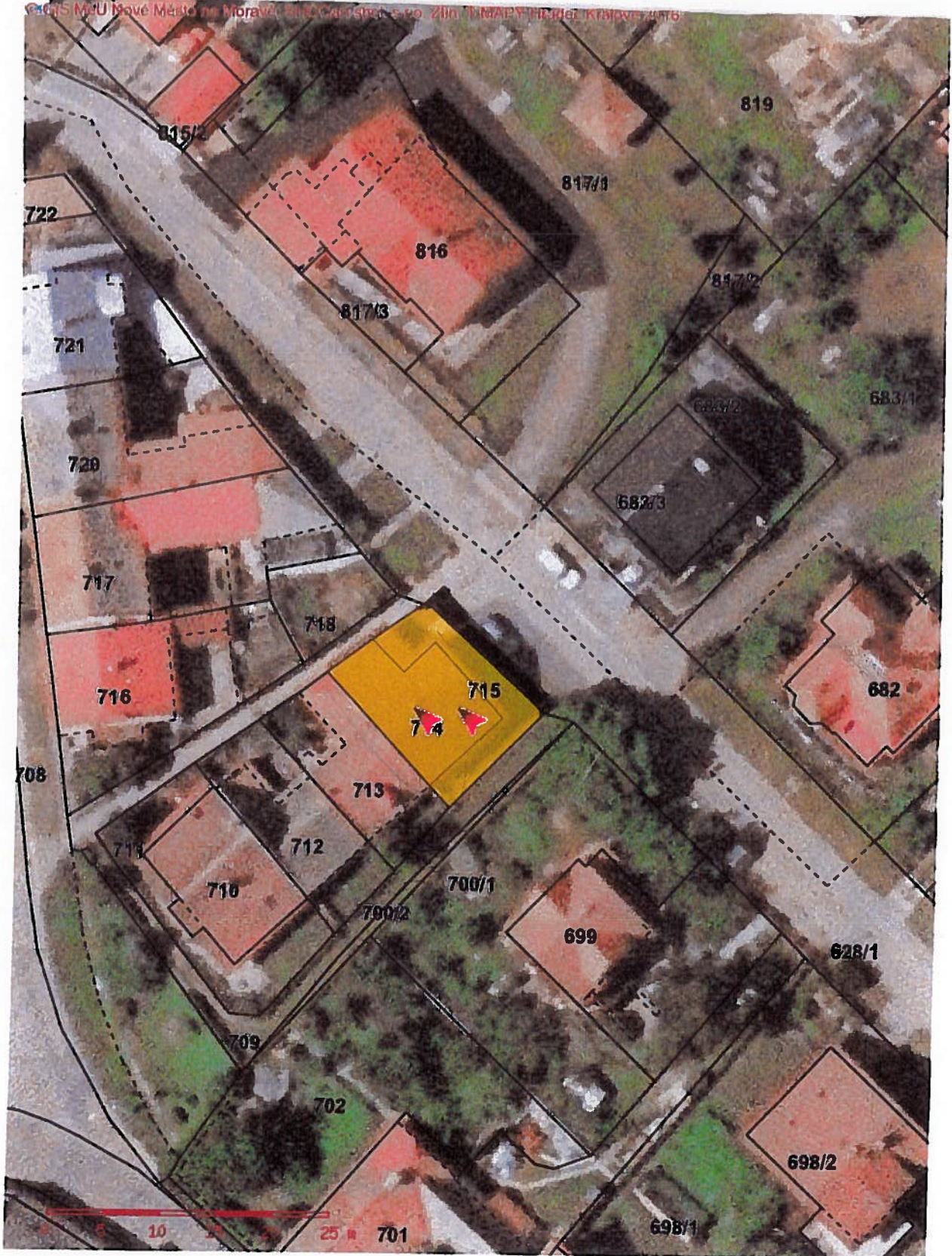

1:500