

13.

## Město Nové Město na Moravě

### N Á V R H U S N E S E N Í

21. Zastupitelstva města  
konaného dne 11.12.2017

#### Dispozice s majetkem-odprodej části p.č. 84( 5 m2) v k.ú. Pohledec

Město obdrželo žádost pana [REDAKCE] (dále jen žadatel), a to o odprodej části p.č. 84 - dle situačního zákresu v k.ú.Pohledec ( dle GP p.č. 84/2 - 5 m2). Předložená žádost je navrhována k projednání.

§85 písm. a) zákon o obcích

#### **I. Zastupitelstvo města schvaluje**

úplatný převod části nemovité věci, a to pozemku p.č.84 ost. plocha, jiná plocha o výměře 5 m2 v k.ú. Pohledec, panu [REDAKCE] za dohodnutou kupní cenu 400,-Kč s tím, že kupující uhradí příslušný správní poplatek spojený s vkladem vlastnického práva do katastru nemovitostí.

Stanislav Marek  
místostarosta

Předkladatel:	Stanislav Marek
Schvalovatel:	Ing. Radek Fila
Zpracovatel:	Ing. Taťána Vinklerová
Vyjádření:	Odbor SMM doporučuje navrhovaný odprodej realizovat - dle návrhu usnesení. Osadní výbor MČ Pohledec souhlasí s návrhem. RM č. 47 dne 4.12.2017 doporučila ZM ke schválení.
Na vědomí:	
Předpokládaná doba trvání:	00:01
Text důvodové zprávy:	Část předmětného pozemku je dlouhodobě součástí zaplacené zahrady ve vlastnictví žadatele, přičemž tuto skutečnost žadatel zjistil teprve nyní, když se chystal na opravu plotu. Po geometrickém zaměření bylo zjištěno, že je zaplacená část pozemku p.č. 84, a to o výměře 5 m2.

Žádost byla postoupena k vyjádření osadnímu výboru MČ obce Pohledec, který vyslovil souhlas s odprodejem části předmětného pozemku a navrhuje kupní cenu 80,-Kč/m<sup>2</sup>, t.j. 5 m<sup>2</sup> x 80 = 400 Kč.  
Oznámení o disponování s majetkem města bylo zveřejněno na úřední a elektronické desce úřadu ve dnech 16.10 - 1.11.2017.

Materiál obsahuje:

[Příloha - žádost vč. stanoviska MČ Pohledec + snímky + GP \(Veřejná\)](#)

Materiál projednán:

kolečko  
osadní výbor MČ obce Pohledec  
RM č. 47 ze dne 4.12.2017

Přizváni:

---



MĚSTSKÝ ÚŘAD NOVÉ MĚSTO na Moravě okres Žďár nad Sázavou	2	Uklád. znak
Došlo: 14. 03. 2017		Zpracovatel
Č.jednací 3968/2017		Požadov. č.
Počet listů/příloh: .....		

Městský úřad Nové Město na Moravě  
Vratislavovo náměstí 103  
592 31 Nové Město na Moravě

**Věc: Žádost o odkoupení části obecního pozemku v KÚ Pohledec.**

Vážení,

chtěl bych požádat o odkoupení části obecního pozemku v KÚ Pohledec do mého vlastnictví ( viz. příloha ). Tento pozemek je dlouhodobě součástí mé zaplacené zahrady. Nyní uvažuji o opravě plotu a na katastru jsem zjistil, že tato část pozemku není v mém vlastnictví. Za kladné vyřízení předem děkuji.

Místní zast.  
Pohledec 37  
592 31 Nové Město na Moravě  
Tel: 733 279 647

Dne: 9.3. 2017

Podpis:

*Onadui' vy'hor Pohledec roztleni' o p'rodem a ochbuzem  
částe' pozemky č. 84 do sl. 11.7. 2017*

*Onadui' vy'hor moravěji c'nov  
pozemky v Kodačsk 80, č. 15/11*



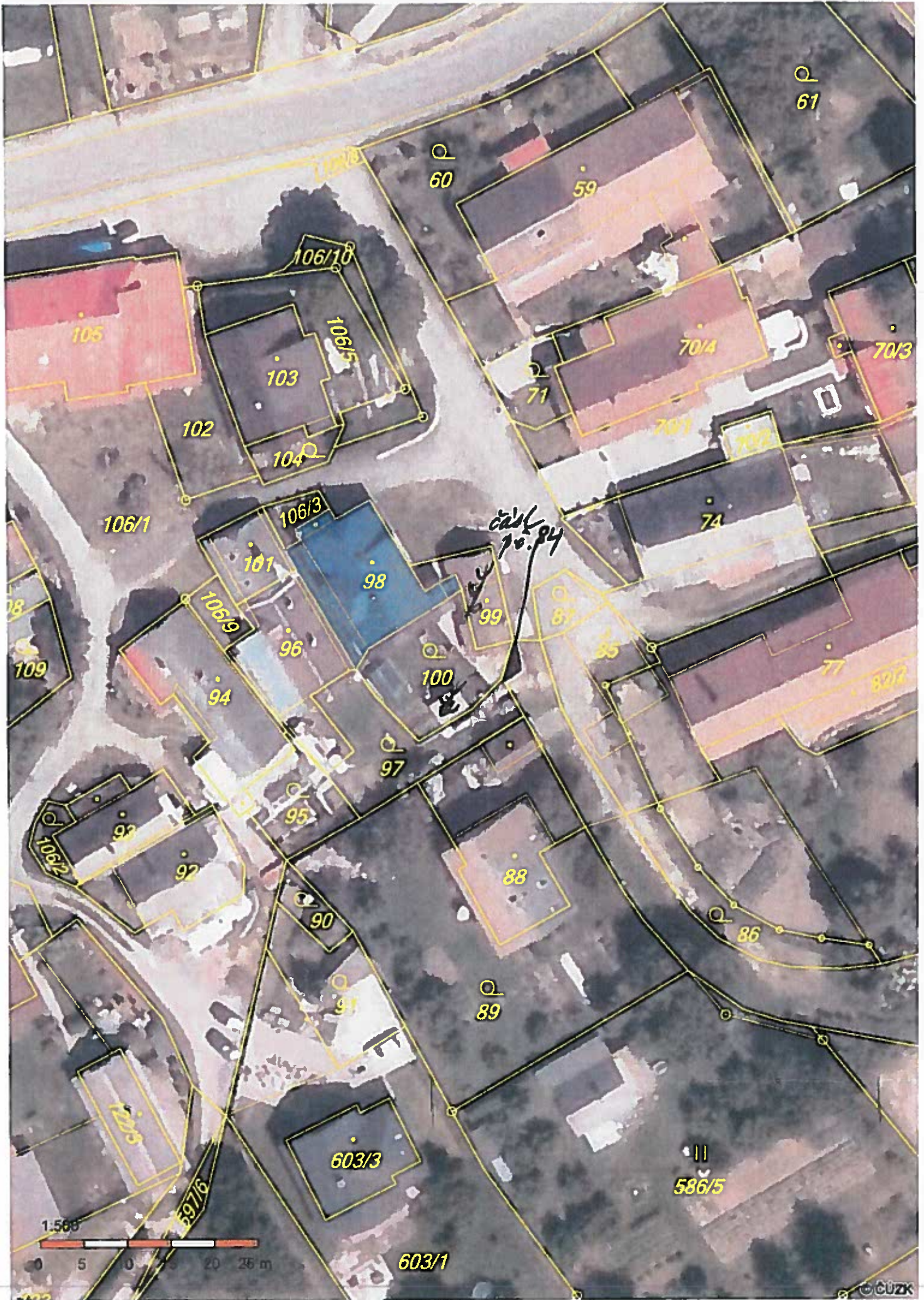



VÝKAZ DOSAVADNÍHO A NOVÉHO STAVU ÚDAJŮ KATASTRU NEMOVITOSTÍ															
Dosavadní stav				Nový stav											
Označení pozemku parc. číslem	Výměra parcely		Druh pozemku Způsob využití	Označení pozemku parc. číslem	Výměra parcely		Druh pozemku Způsob využití	Typ stavby	Způsob využití	Způsob určení výměry	Porovnání se stavem evidence právních vztahů				
	ha	m2			ha	m2					Díl pročetní z pozemku označeného v katastru nemovitostí	Díl větší poz. evidenci	Číslo listu vlastnický	Výměra dílu	
												ha	m2		
84	10	48	ostat. pl. ostat. komerční	84/1	10	43	ostat. pl. ostat. komerční			2	84	1	10	43	
				84/2		5	ostat. pl. jiná plocha		2	84	1			5	
	10	48			10	48									



### Seznam souřadnic (S-JTSK)

Číslo bodu	Souřadnice pro zápis do KN			Kód kvality	Poznámka
	Y	X			
27-379	629986,86	1114286,37	3		roh budovy
27-399	629988,14	1114290,68	3		vnitřní roh podezdívky plotu
180-8	629985,71	1114294,99	3		budova
1	629985,84	1114290,29	3		nemožno trv. stab. (barva)
2	629988,04	1114290,86	3		vnější roh podezdívky plotu

GEOMETRICKÝ PLÁN pro rozdělení pozemku	Geometrický plán ověřil úředně oprávněný zeměměřičský inženýr	Stejnopis ověřil úředně oprávněný zeměměřičský inženýr
		Jméno, příjmení: <b>Ing. Daniela Nechanická</b>
	Číslo položky seznamu úředně oprávněných zeměměřičských inženýrů: <b>2544/11</b>	Číslo položky seznamu úředně oprávněných zeměměřičských inženýrů: <b>2544/11</b>
	Dne: <b>6.9.2017</b> Číslo: <b>199/2017</b>	Dne: <b>11.9.2017</b> Číslo: <b>207/2017</b>
	Náležitosti a právnosti odpovídá právním předpisům	Territo stejnopisu odpovídá geometrickému plánu v elektronické podobě úředně v dokumentaci katastrálního úřadu.
Vypracoval: <b>Ing. Daniela Nechanická Hamry nad Sázavou 439, 591 01</b>	Katastrální úřad souhlasil s počíslováním parcel.	Ověřil stejnopisu geometrického plánu v listinné podobě.
Číslo plánu: <b>405-49/2017</b>		
Okres: <b>Žďár nad Sázavou</b>		
Obec: <b>NOVÉ MĚSTO NA MORAVĚ</b>		
Kat. území: <b>POHLEDEC</b>		
Mapový list: <b>Nové Město n.M. 1-7/11</b>		
Dosavadním v listinném pozemkovém úřadu byla poskytnuta možnost seznámení se v terénu s průběhem navržených nových hranic, které byly označeny předepsaným způsobem.	KÚ pro Vysočinu KP Žďár nad Sázavou Hana Chrátová PGP-1003/2017-714 2017.09.11 10:06:31 CEST	

POHLEDEC

Vytvořil: Taťána Vinklerová  
Datum: 16.03.2017 09:07  
Měřítko: 1:1000

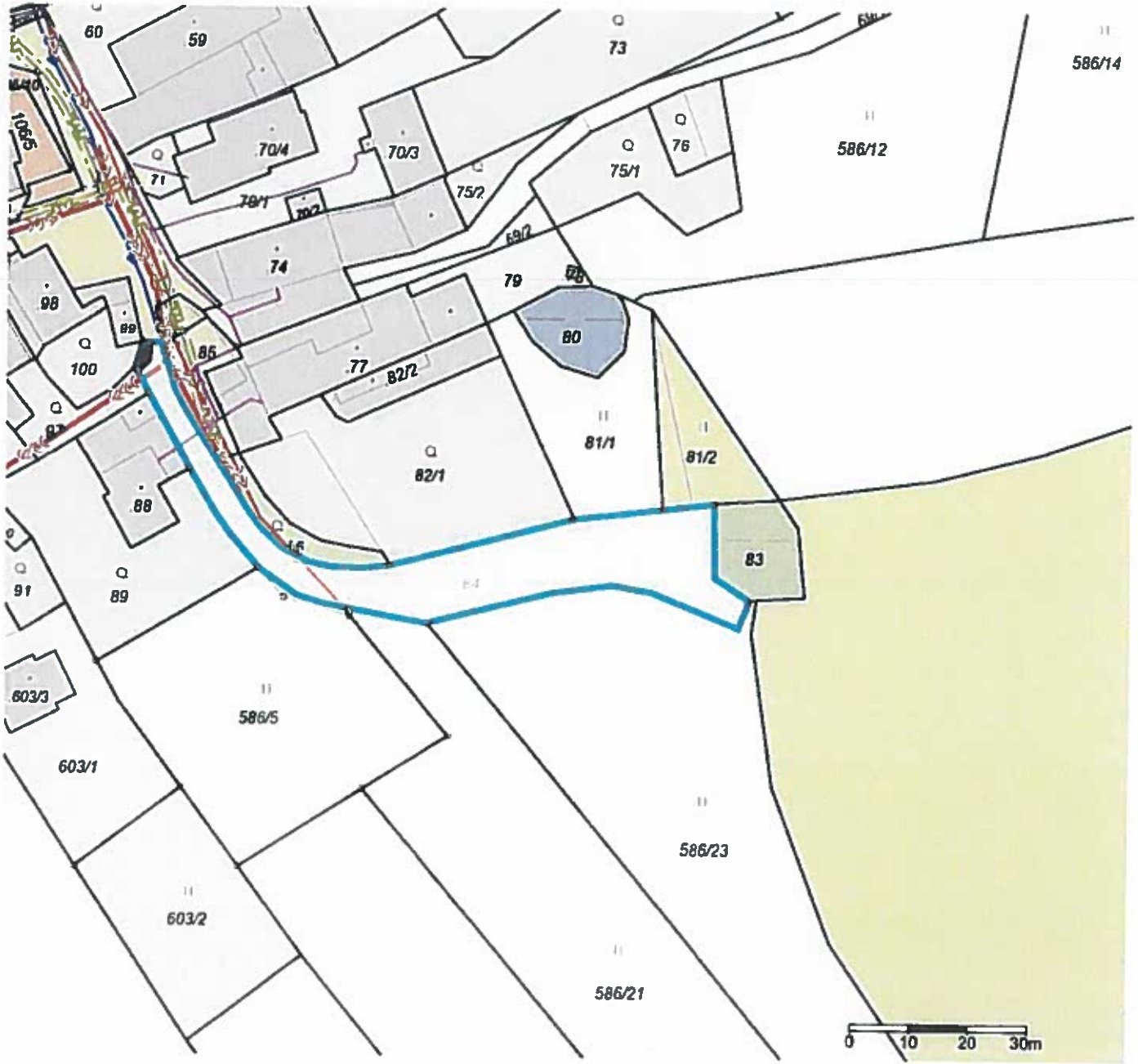

INFORMATIONI' ZAKRES  
INCL. SITI'