



Odborem SMM je nákup a odprodej pozemků, dle návrhu usnesení ad I. a ad II. doporučován.

Osadní výbor MČ Pohledec navrhovaný nákup a odprodej pozemků doporučuje ke schválení.

**RM č. 49 dne 12.2.2018 doporučila ZM ke schválení.**

Na vědomí:

Předpokládaná doba trvání: 00:01

Text důvodové zprávy: I. Jedním z těchto pozemků je část p.č. 606/6 o výměře 85 m<sup>2</sup> a část p.č. 127( po geometrickém zaměření p.č.127/2) o výměře 7 m<sup>2</sup> v k.ú. Pohledec, jejímž vlastníkem je [REDACTED]. Vlastník vyslovil souhlas s odprodejem předmětných částí pozemků, avšak za předpokladu, že budou tyto pozemky kompenzovány převodem pozemku z majetku města o shodné výměře. S vlastníkem pozemku byla projednána cena 100 Kč/m<sup>2</sup>, t.j. 92 m<sup>2</sup> x 100 = 9200 Kč

II. Ze strany města je navrhováno, po vzájemném odsouhlasení, převést p.č. 614/3 o výměře 92 m<sup>2</sup> v k.ú. Pohledec, a to do majetku [REDACTED]. Předmětný pozemek sousedí s pozemkem, jež má navrhovaný nabyvatel ve svém vlastnictví. Ze strany města je navrhována shodná cena 100 Kč/m<sup>2</sup> Kč, t.j. 92 m<sup>2</sup> x 100 = 9200 Kč. Oznámení o disponování s majetkem města bylo zveřejněno na úřední a elektronické desce úřadu ve dnech 10. - 26.1.2018.

Materiál obsahuje: [Příloha - situační zakres + 2x GP + požadavek MČ obce Pohledec - nákup do majetku města \(Veřejná\)](#)

[Příloha - situační zakres - odprodej z majetku města \(Veřejná\)](#)

Materiál projednán: s vlastníkem pozemku  
v osadním výboru MČ Pohledec  
RM č. 49 dne 12.2.2018

Přizváni:

---

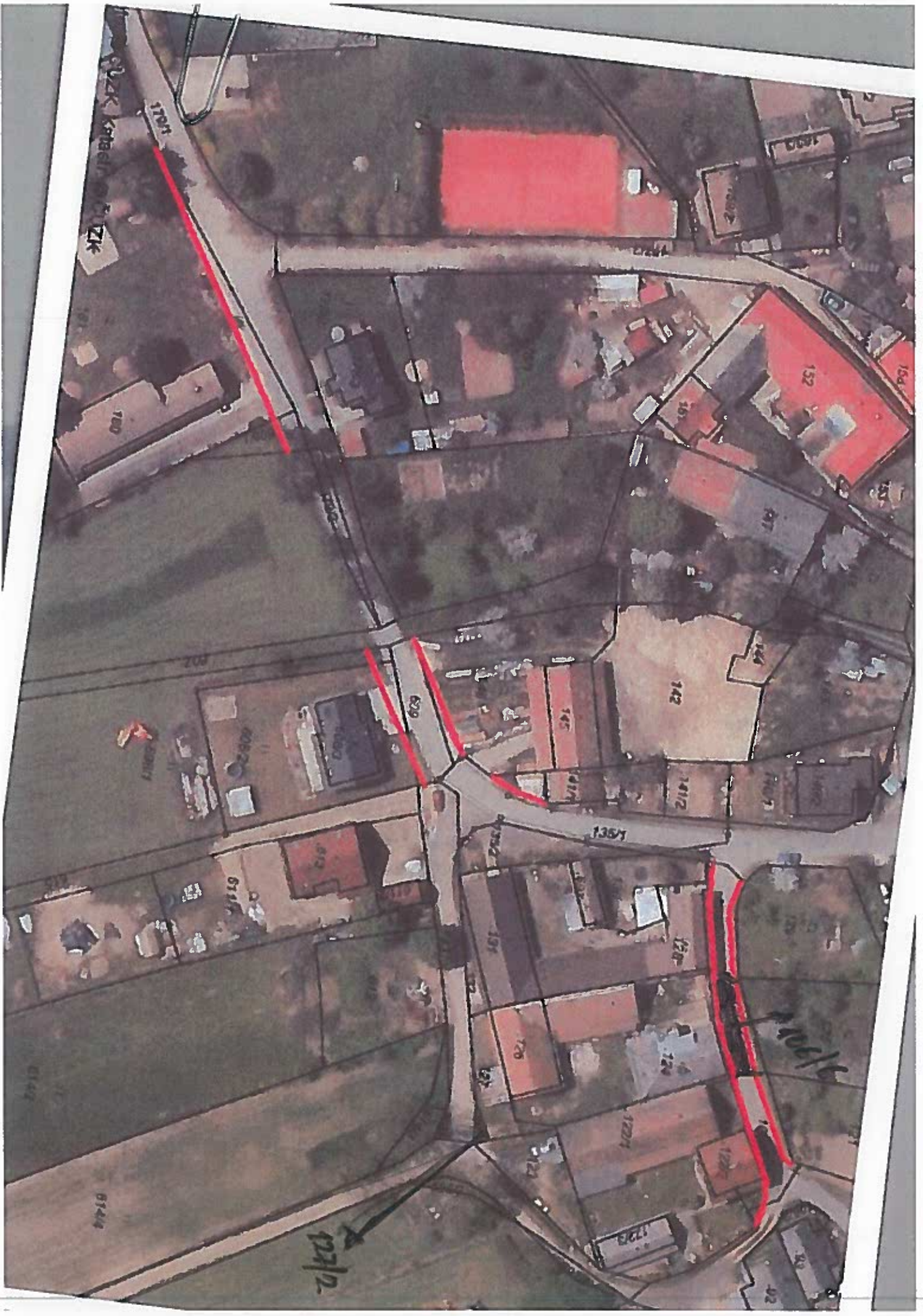

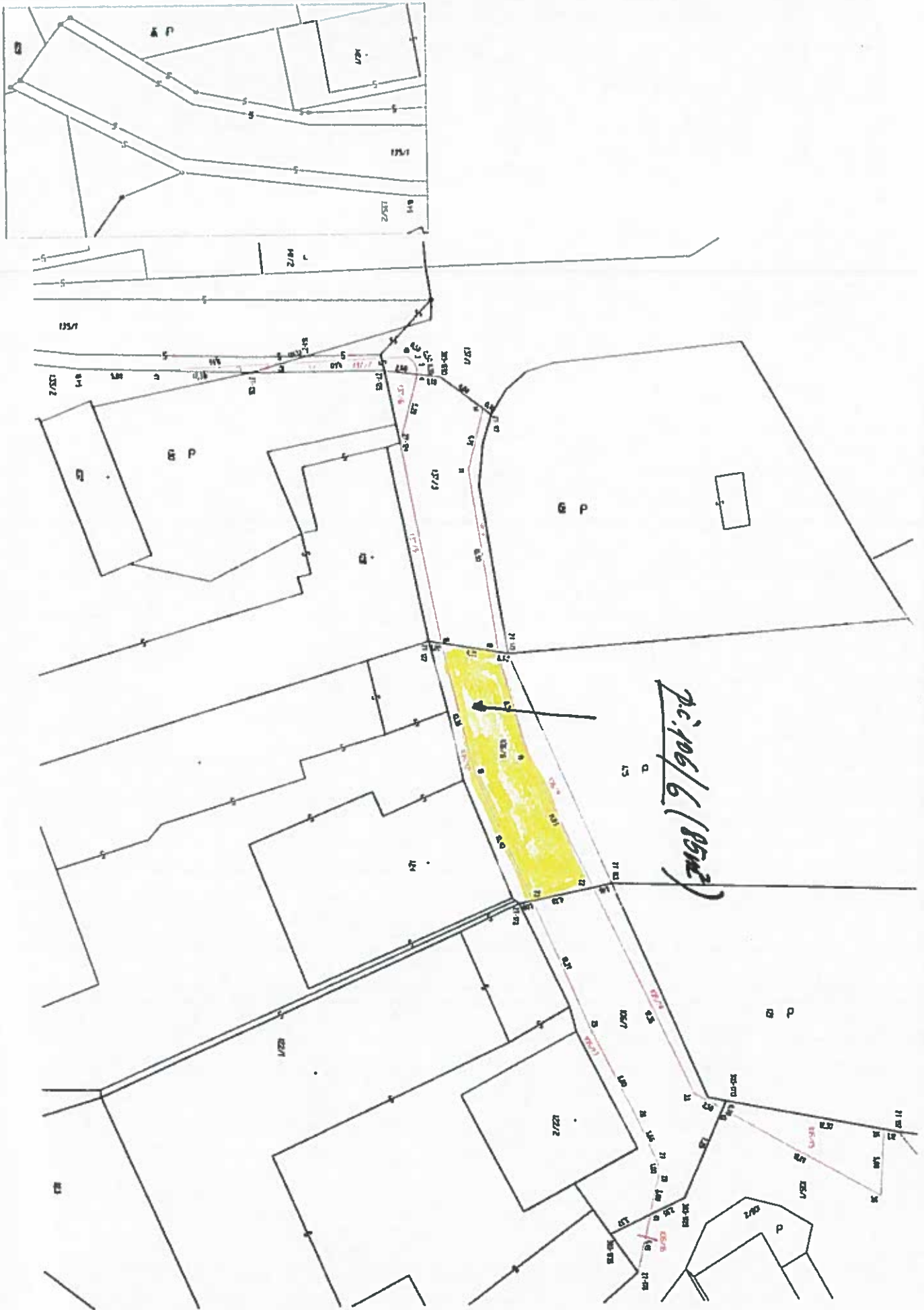

Pl. 106/6 (18m<sup>2</sup>)

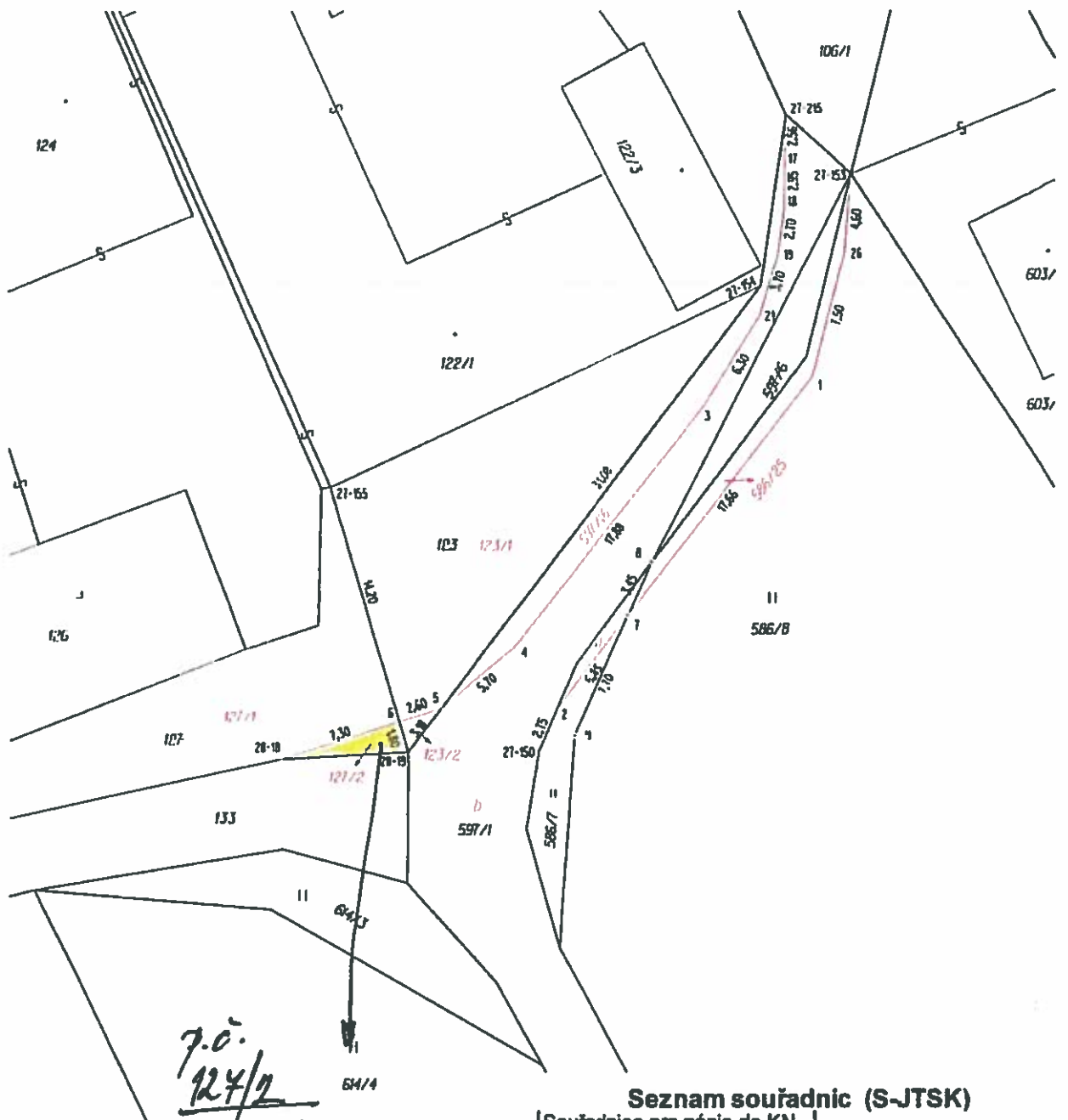

7.0.  
 124/2  
 (7m<sup>2</sup>)

**Seznam souřadnic (S-JTSK)**

Číslo bodu	Souřadnice pro zápis do KN		Kód kvality	Poznámka
	Y	X		
27-150	630038,61	1114374,20	3	dočasně barva (§ 91 odst. 2 kč
27-153	630020,14	1114340,54	3	dočasně kolík (§ 91 odst. 2 kat
27-154	630025,46	1114347,09	3	dočasně kolík
27-155	630050,92	1114358,80	3	roh budovy
27-215	630023,99	1114337,08	3	dočasně kolík (§ 91 odst. 2 kat
28-18	630053,83	1114374,65	3	dočasně kolík (§ 91 odst. 2 kat
28-19	630046,32	1114374,23	3	dočasně barva (§ 91 odst. 2 kč
1	630022,41	1114352,37	3	dočasně kolík (§ 91 odst. 2 kat
2	630037,51	1114371,69	3	dočasně kolík (§ 91 odst. 2 kat
3	630028,83	1114354,13	3	dočasně kolík (§ 91 odst. 2 kat
4	630039,98	1114368,10	3	dočasně kolík (§ 91 odst. 2 kat
5	630044,39	1114371,72	3	dočasně kolík (§ 91 odst. 2 kat
6	630046,84	1114372,48	3	dočasně kolík (§ 91 odst. 2 kat
7	630033,28	1114366,28	3	dočasně kolík (§ 91 odst. 2 kat
8	630031,85	1114363,17	3	dočasně kolík (§ 91 odst. 2 kat
9	630036,51	1114373,30	3	dočasně kolík (§ 91 odst. 2 kat
17	630024,02	1114339,65	3	sč. plotu
18	630024,04	1114342,57	3	sč. plotu
19	630024,43	1114345,26	3	sč. plotu
21	630025,48	1114348,80	3	mň. hranice



Pozemky

Krejčí Tomáš

Komu:

Tatana.Vinklerova@meu.nmnm.cz

13.12.2017 20:33

Skrýt podrobnosti

Od: Krejčí Tomáš <krejci.tomas@szesby.cz>

Komu: "Tatana.Vinklerova@meu.nmnm.cz" <Tatana.Vinklerova@meu.nmnm.cz>

Historie: Na tuto zprávu jste odpověděli.

Vážená paní Vinklerová, na základě předchozích jednání o směně a odkupu pozemků pod místními komunikacemi v Pohledci, Vás žádáme o dokončení administrativy v této záležitosti.

Jedná se o pozemky těchto vlastníků:

- pan Švanda
- pan Klouda
- pan Krejčí
- pan Mrkos
- pan Horák
- manželé Kučerovi
- pan Štorek

Velice děkujeme za součinnost a dokončení.

S přátelským pozdravem

Ing. Tomáš Krejčí

Pohledec 135

592 31 Nové Město na Moravě

T. 732 68 35 64

E. [krejci.tomas@szesby.cz](mailto:krejci.tomas@szesby.cz)



Vytvoril: Tatiana Vlnknerová  
Datum: 09.01.2018 09:04  
Měřítko: 1:1000

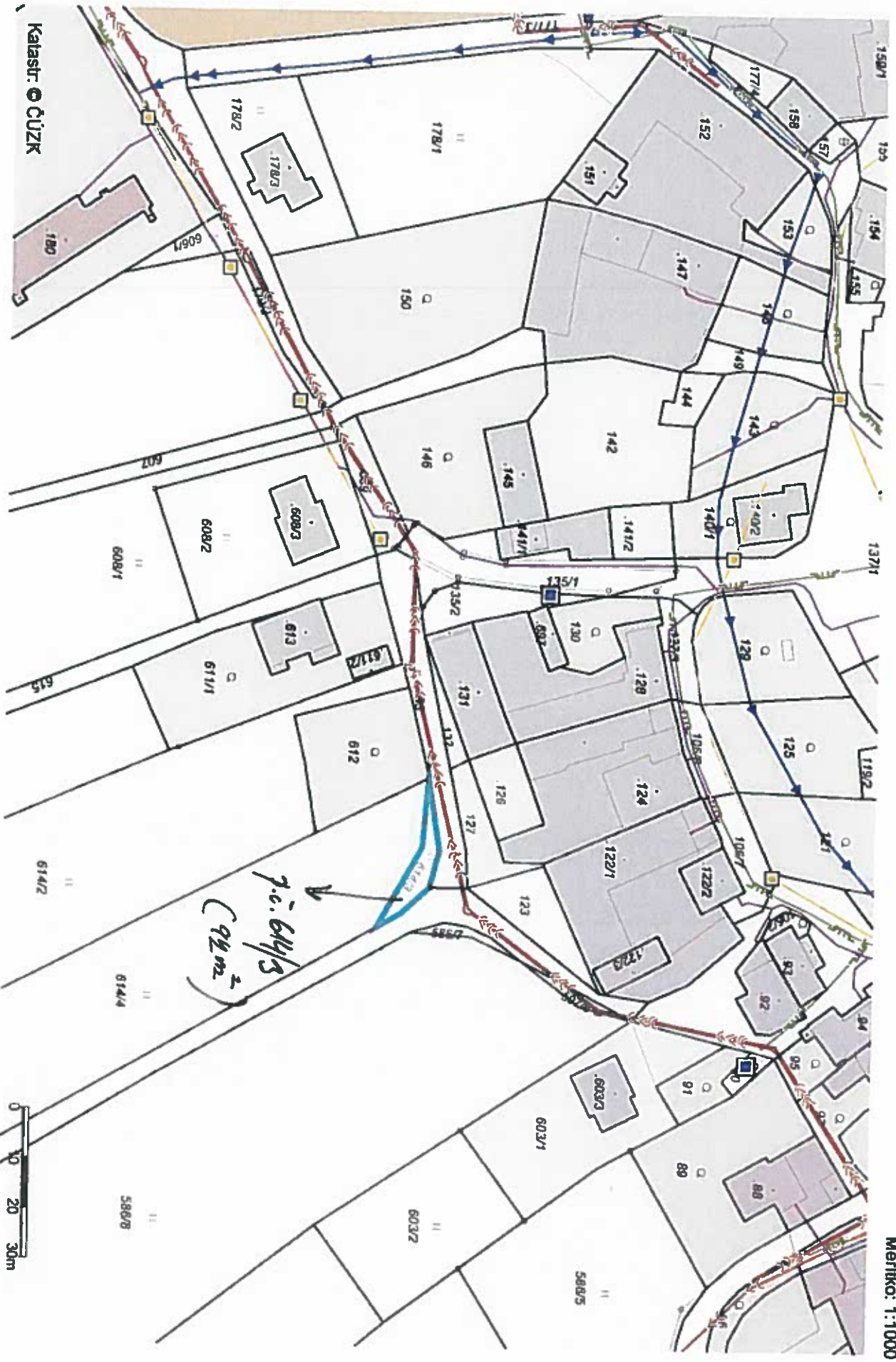

Kalasr. © ČÚZK



