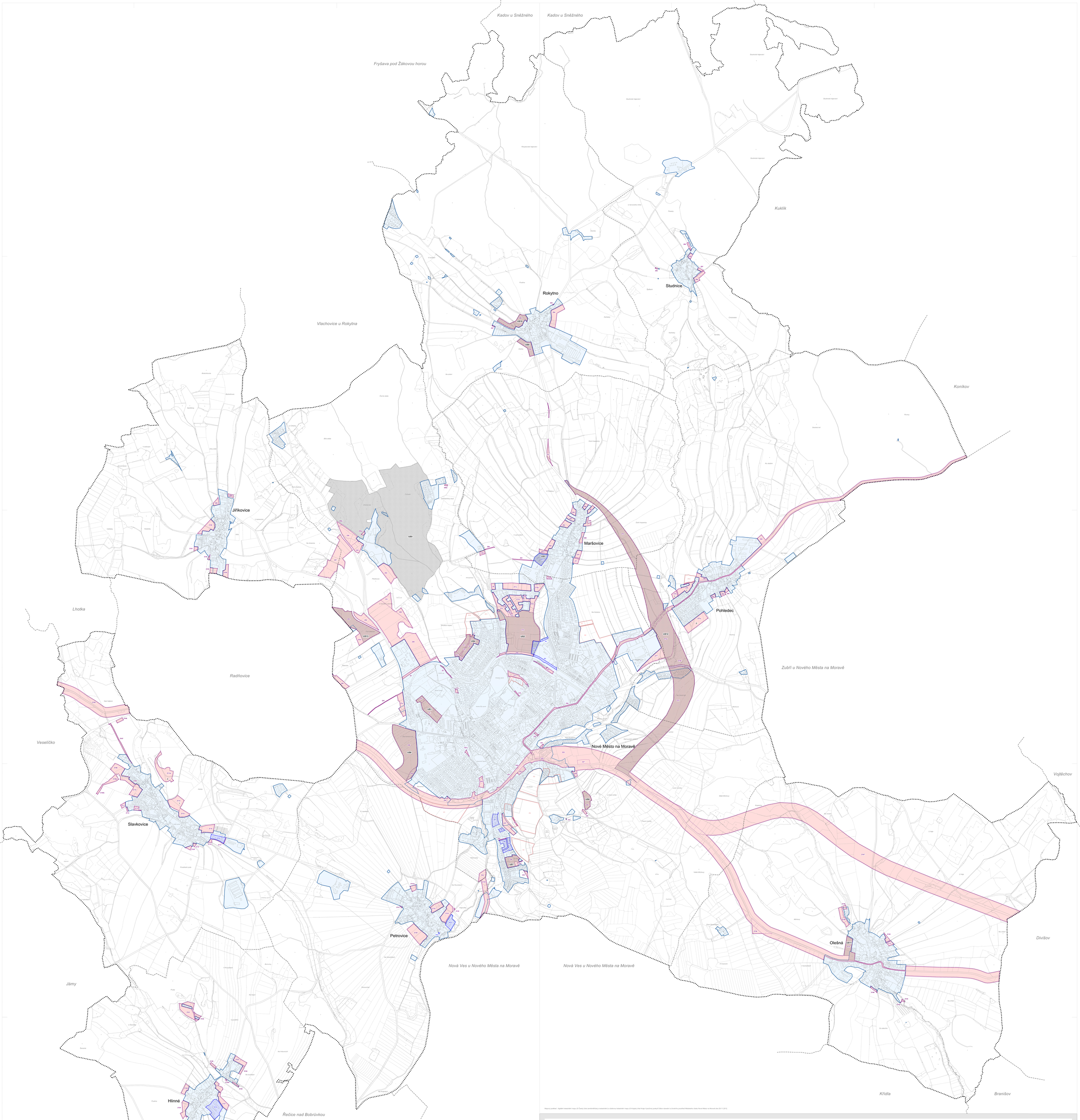

Mapový podklad - digitální katastrální mapa (© Český úřad zeměměřičský a katastrální) a katastrální mapa (© Krajský úřad Kraje Vysočina) poskytl Odbor stavební a životního prostředí Městského úřadu Nové Město na Moravě dne 29.11.2012.

ZÁZNAM O ÚČINNOSTI

Správní orgán, který územní plán vydal: **Zastupitelstvo města Nové Město na Moravě** *Číslo usnesení:*	
Datum nabytí účinnosti:	
Pořizovatel: **Městský úřad Nové Město na Moravě** **Odbor stavební a životního prostředí** *Oprávněná úřední osoba pořizovatele:* *Jméno a příjmení:* **Ing. Lenka Jamborová** *Funkce:* **vedoucí Odboru stavebního a životního prostředí** *Podpis:*	

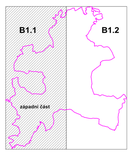

S

ÚZEMNÍ PLÁN NOVÉ MĚSTO NA MORAVĚ

NÁVRH ÚZEMNÍHO PLÁNU		grafická část	
B1.1	**Výkres základního členění území**	Zpracovatel: architeam@architeam.cz www.architeam.cz ARCHTEAM ÚZEMNÍ PLÁNOVÁNÍ	
		Hlavní projektant:	Doc. Ing. arch. Milan Rais, Ph.D.
		Zodpovědný projektant:	Ing. arch. Ivetta Rašková
		Vypracoval:	Mgr. Ing. arch. Anežka Sedláková, Ph.D. et Ph.D.
Měřítko: 1 : 5 000	Datum: Jaroměř 2017	Pořizovatel:	MÚ Nové Město na Moravě

LEGENDA

- hranice řešeného území
- hranice katastrálního území
- zastavěné území ke dni 14.7.2017
- hranice zastavitelných ploch
- hranice ploch přestavby
- Z1 zastavitelné plochy
- P1 plochy přestavby
- US1 plochy, ve kterých je rozhodování o změnách v území podmíněno zpracováním územní studie
- U1 územní rezervy
- 4., 8. pořadí změn v území

ZÁZNAM O ÚČINNOSTI

Správní orgán, který územní plán vydal: **Zastupitelstvo města Nové Město na Moravě** *Číslo usnesení:*	
Datum nabytí účinnosti:	
Pořizovatel: **Městský úřad Nové Město na Moravě** **Odbor stavební a životního prostředí** *Oprávněná úřední osoba pořizovatele:* *Jméno a příjmení:* **Ing. Lenka Jamborová** *Funkce:* **vedoucí Odboru stavebního a životního prostředí** *Podpis:*	

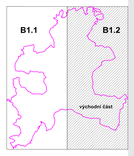

S

ÚZEMNÍ PLÁN NOVÉ MĚSTO NA MORAVĚ

NÁVRH ÚZEMNÍHO PLÁNU		grafická část	
B1.2	**Výkres základního členění území**	Zpracovatel: architeam@architeam.cz www.architeam.cz ARCHTEAM ÚZEMNÍ PLÁNOVÁNÍ	
		Hlavní projektant:	Doc. Ing. arch. Milan Rais, Ph.D.
		Zodpovědný projektant:	Ing. arch. Ivetta Rašková
		Vypracoval:	Mgr. Ing. arch. Anežka Sedláková, Ph.D. et Ph.D.
Měřítko: 1 : 5 000	Datum: Jaroměř 2017	Pořizovatel:	MÚ Nové Město na Moravě