

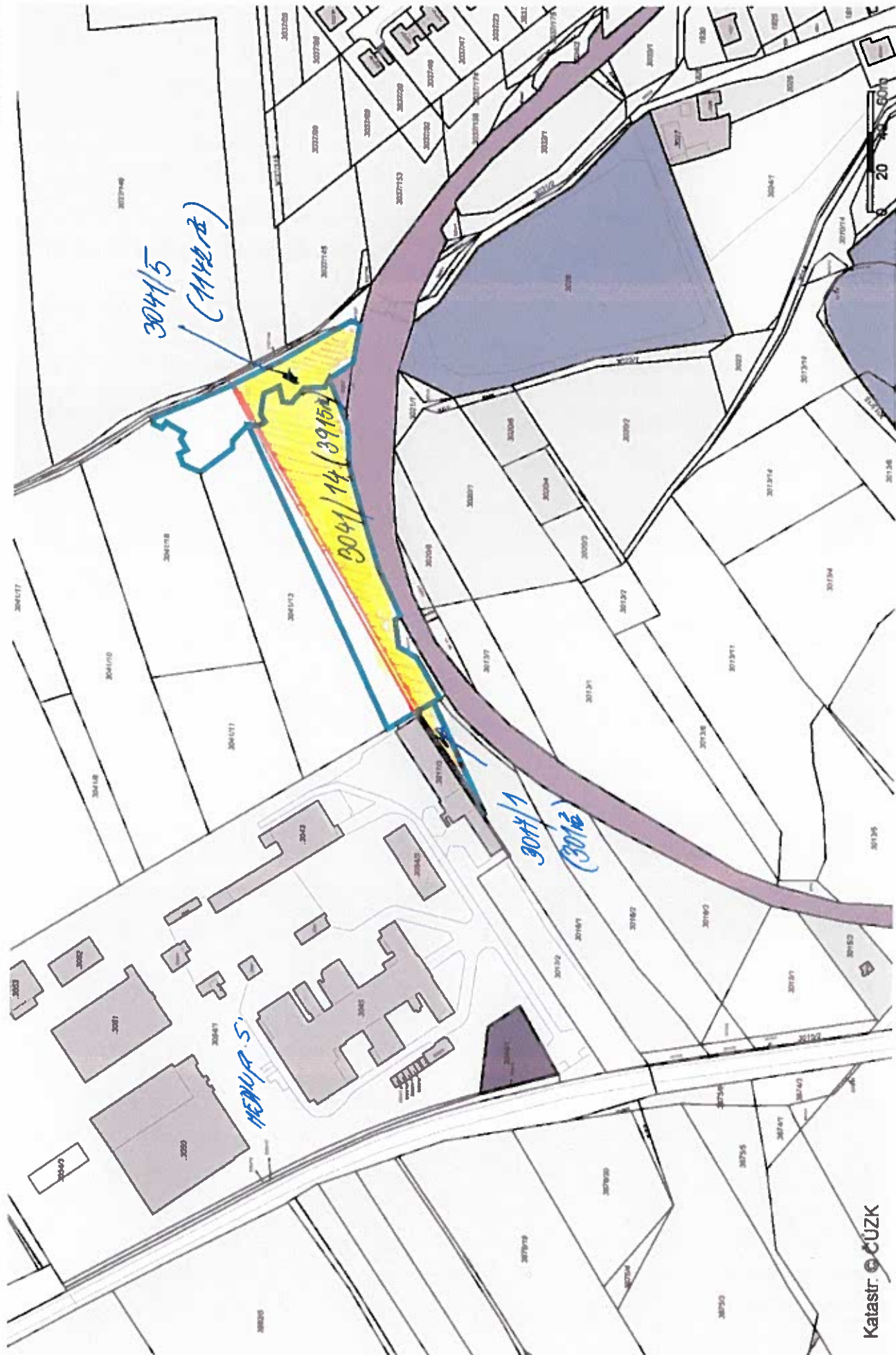

Měřítko: 1:2500

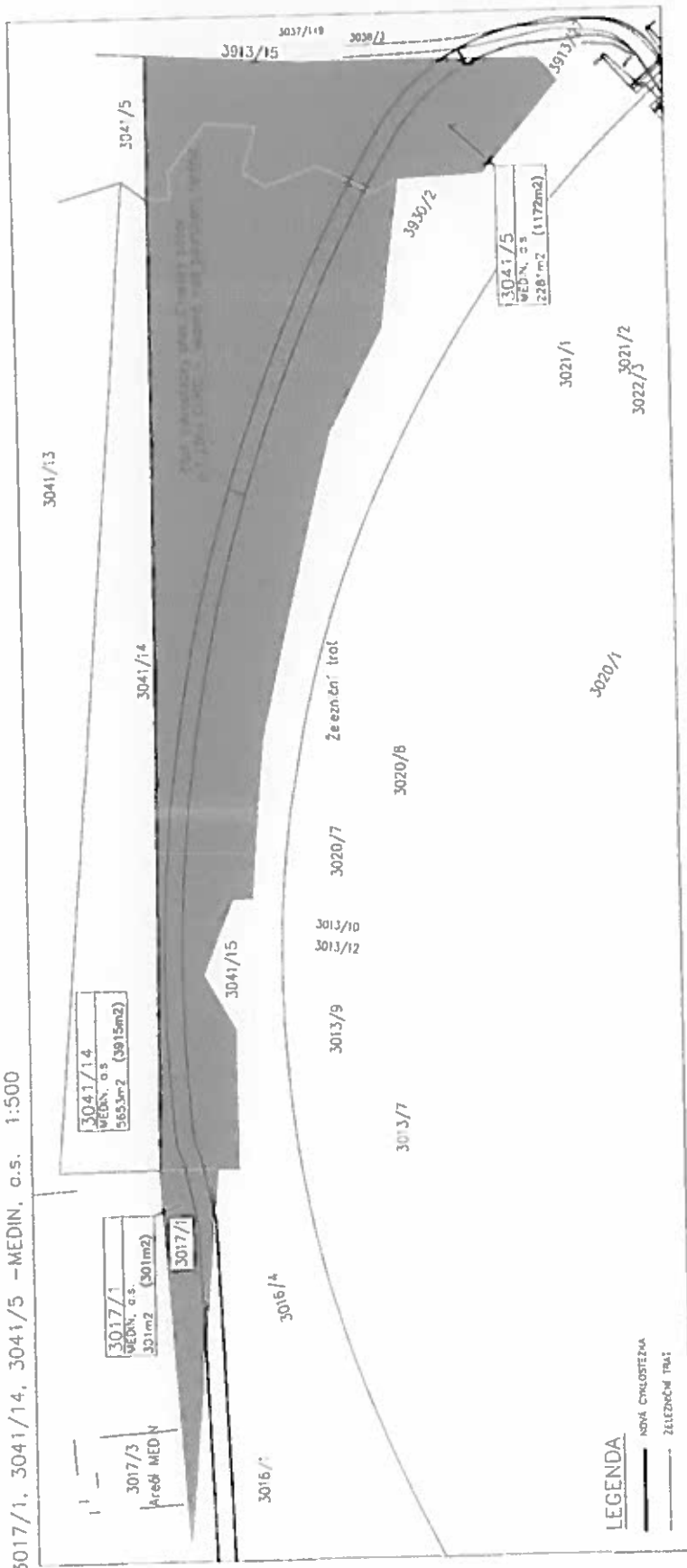

3017/1, 3041/14, 3041/5 - MEDIN, a.s. 1:500



3041/14
MEDN, a.s.
5653m² (5915m²)

3017/1
MEDN, a.s.
301m² (301m²)

3041/5
MEDN, a.s.
2281m² (1172m²)

LEGENDA
NOVÁ CYKLOSTEŽKA
ZELEZNÝ TRAT



ZÁKRES DO OŘÍDĚNÍ MAPY

VARIANTA U JATEK - MEDNÍ - A - G : 1:1000

MAPŮJENÍ U "MEDNÍ" 1:200

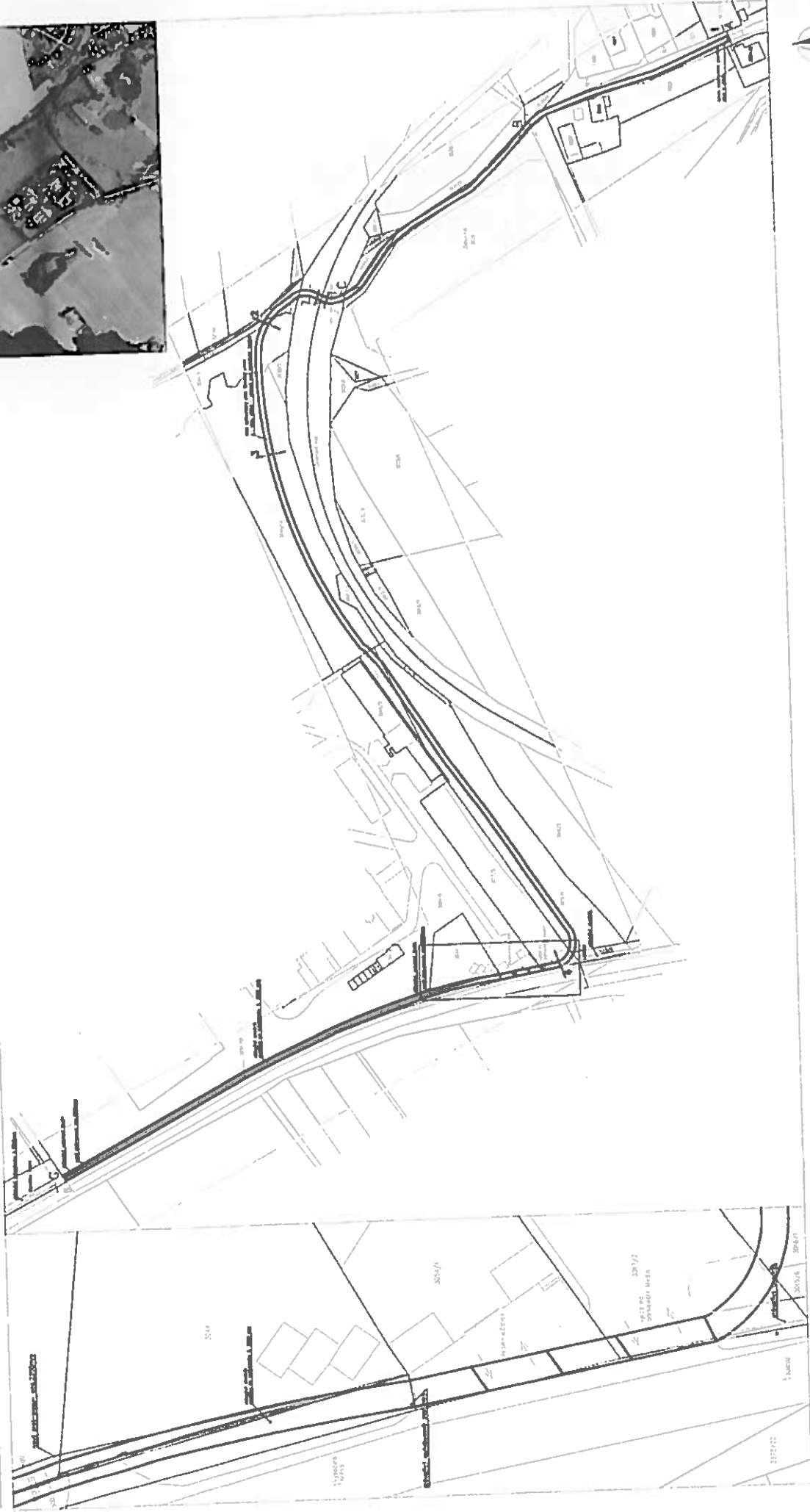

PROJEKČNÍ ÚSTAV		1:1000	
1. ÚSTAV		5	
2. ÚSTAV			
3. ÚSTAV			
4. ÚSTAV			
5. ÚSTAV			
6. ÚSTAV			
7. ÚSTAV			
8. ÚSTAV			
9. ÚSTAV			
10. ÚSTAV			
11. ÚSTAV			
12. ÚSTAV			
13. ÚSTAV			
14. ÚSTAV			
15. ÚSTAV			
16. ÚSTAV			
17. ÚSTAV			
18. ÚSTAV			
19. ÚSTAV			
20. ÚSTAV			
21. ÚSTAV			
22. ÚSTAV			
23. ÚSTAV			
24. ÚSTAV			
25. ÚSTAV			
26. ÚSTAV			
27. ÚSTAV			
28. ÚSTAV			
29. ÚSTAV			
30. ÚSTAV			
31. ÚSTAV			
32. ÚSTAV			
33. ÚSTAV			
34. ÚSTAV			
35. ÚSTAV			
36. ÚSTAV			
37. ÚSTAV			
38. ÚSTAV			
39. ÚSTAV			
40. ÚSTAV			
41. ÚSTAV			
42. ÚSTAV			
43. ÚSTAV			
44. ÚSTAV			
45. ÚSTAV			
46. ÚSTAV			
47. ÚSTAV			
48. ÚSTAV			
49. ÚSTAV			
50. ÚSTAV			
51. ÚSTAV			
52. ÚSTAV			
53. ÚSTAV			
54. ÚSTAV			
55. ÚSTAV			
56. ÚSTAV			
57. ÚSTAV			
58. ÚSTAV			
59. ÚSTAV			
60. ÚSTAV			
61. ÚSTAV			
62. ÚSTAV			
63. ÚSTAV			
64. ÚSTAV			
65. ÚSTAV			
66. ÚSTAV			
67. ÚSTAV			
68. ÚSTAV			
69. ÚSTAV			
70. ÚSTAV			
71. ÚSTAV			
72. ÚSTAV			
73. ÚSTAV			
74. ÚSTAV			
75. ÚSTAV			
76. ÚSTAV			
77. ÚSTAV			
78. ÚSTAV			
79. ÚSTAV			
80. ÚSTAV			
81. ÚSTAV			
82. ÚSTAV			
83. ÚSTAV			
84. ÚSTAV			
85. ÚSTAV			
86. ÚSTAV			
87. ÚSTAV			
88. ÚSTAV			
89. ÚSTAV			
90. ÚSTAV			
91. ÚSTAV			
92. ÚSTAV			
93. ÚSTAV			
94. ÚSTAV			
95. ÚSTAV			
96. ÚSTAV			
97. ÚSTAV			
98. ÚSTAV			
99. ÚSTAV			
100. ÚSTAV			

DFLKY ÚSEKŮ

- 1-2, 310m
- 2-3, 72m
- 3-4, 310m
- 4-5, 309m

LEGENDA

- ÚZVÁ ČIHLIČKA s 3000 mm
- STANICE ASPALTOVÝ ČIHLIČKA ČIHLIČKA
- ŽELEzniČNÍ IPA - OSA
- HRANICE PÁNEEL 101
- HRANICE PLOCH

VÝPIS Z KATASTRU NEMOVITOSTÍ
prokazující stav evidovaný k datu 17.07.2018 08:35:02

Vyhotoveno bezúplatně dálkovým přístupem pro účel: Správa majetku, č.j.: 101 pro Město Nové Město na Moravě

Okres: CZ0635 Žďár nad Sázavou

Obec: 596230 Nové Město na Moravě

Kat.území: 706418 Nové Město na Moravě

List vlastnictví: 317

V kat. území jsou pozemky vedeny v jedné číselné řadě

A Vlastník, jiný oprávněný	Identifikátor	Podíl
Vlastnické právo MEDIN, a.s., Vlachovická 619, 59231 Nové Město na Moravě	43378030	

ČÁSTEČNÝ VÝPIS

B Nemovitosti

Pozemky Parcela	Výměra [m ²]	Druh pozemku	Způsob využití	Způsob ochrany
3017/1	301	ostatní plocha	nepločná půda	chráněná krajinná oblast - II.-IV.zóna
3041/5	2281	trvalý travní porost		chráněná krajinná oblast - II.-IV.zóna, zemědělský půdní fond
3041/14	5653	trvalý travní porost		chráněná krajinná oblast - II.-IV.zóna, zemědělský půdní fond

B1 Věcná práva sloužící ve prospěch nemovitostí v části B - Bez zápisu

C Věcná práva zatěžující nemovitosti v části B včetně souvisejících údajů

Typ vztahu

o Zástavní právo smluvní

- ve výši 65.000.000,- Kč s přísl.

Oprávnění pro

Česká spořitelna, a.s., Olbrachtova 1929/62, Krč, 14000
Praha 4, RČ/IČO: 45244782

Povinnost k

Parcela: 3017/1

Listina Smlouva o zřízení zástavního práva podle obč.z. ze dne 27.06.2012. Právní účinky vkladu práva ke dni 27.07.2012.

V-2070/2012-714 ✓

Pořadí k datu podle právní úpravy účinné v době vzniku práva

o Zástavní právo smluvní

- budoucí pohledávky do 31.12.2023 až do celkové výše 65.000.000,- Kč

Oprávnění pro

Česká spořitelna, a.s., Olbrachtova 1929/62, Krč, 14000
Praha 4, RČ/IČO: 45244782

Povinnost k

Parcela: 3017/1

Listina Smlouva o zřízení zástavního práva podle obč.z. ze dne 27.06.2012. Právní účinky vkladu práva ke dni 27.07.2012.

V-2070/2012-714

Pořadí k datu podle právní úpravy účinné v době vzniku práva

o Zástavní právo smluvní

- ve výši 39.000.000,- Kč s přísl. (podle smlouvy č.1657/12/LCD)

Oprávnění pro

Nemovitosti jsou v územním obvodu, ve kterém vykonává státní správu katastru nemovitostí ČR
Katastrální úřad pro Vysočinu, Katastrální pracoviště Žďár nad Sázavou, kód: 714.

VÝPIS Z KATASTRU NEMOVITOSTÍ
prokazující stav evidovaný k datu 17.07.2018 08:35:02

Okres: CZ0635 Žďár nad Sázavou

Obec: 596230 Nové Město na Moravě

Kat.území: 706418 Nové Město na Moravě

List vlastnictví: 317

V kat. území jsou pozemky vedeny v jedné číselné řadě

Typ vztahu

Oprávnění pro

Česká spořitelna, a.s., Olbrachtova 1929/62, Krč, 14000
Praha 4, RČ/IČO: 45244782

Povinnost k

Parcela: 3017/1, Parcela: 3041/14, Parcela: 3041/5

Listina Smlouva o zřízení zástavního práva podle obč.z. ze dne 18.12.2012. Právní účinky vkladu práva ke dni 04.01.2013.

V-5/2013-714

Pořadí k datu podle právní úpravy účinné v době vzniku práva

o Zástavní právo smluvní

- budoucí pohledávky do 31.12.2024 až do celkové výše 39.000.000,- Kč

Oprávnění pro

Česká spořitelna, a.s., Olbrachtova 1929/62, Krč, 14000
Praha 4, RČ/IČO: 45244782

Povinnost k

Parcela: 3017/1, Parcela: 3041/14, Parcela: 3041/5

Listina Smlouva o zřízení zástavního práva podle obč.z. ze dne 18.12.2012. Právní účinky vkladu práva ke dni 04.01.2013.

V-5/2013-714

Pořadí k datu podle právní úpravy účinné v době vzniku práva

o Zástavní právo smluvní

- ve výši 10.000.000,- Kč s přísl.

Oprávnění pro

Česká spořitelna, a.s., Olbrachtova 1929/62, Krč, 14000
Praha 4, RČ/IČO: 45244782

Povinnost k

Parcela: 3017/1, Parcela: 3041/14, Parcela: 3041/5

Listina Smlouva o zřízení zástavního práva podle obč.z. ze dne 18.03.2013. Právní účinky vkladu práva ke dni 18.03.2013.

V-518/2013-714

Pořadí k datu podle právní úpravy účinné v době vzniku práva

o Zástavní právo smluvní

- budoucí pohledávky do 31.12.2023 až do celkové výše 10.000.000,- Kč

Oprávnění pro

Česká spořitelna, a.s., Olbrachtova 1929/62, Krč, 14000
Praha 4, RČ/IČO: 45244782

Povinnost k

Parcela: 3017/1, Parcela: 3041/14, Parcela: 3041/5

Listina Smlouva o zřízení zástavního práva podle obč.z. ze dne 18.03.2013. Právní účinky vkladu práva ke dni 18.03.2013.

V-518/2013-714

Pořadí k datu podle právní úpravy účinné v době vzniku práva

o Zástavní právo smluvní

- existující i budoucí dluhy do 28.2.2026 až do celkové výše 13.000.000,-Kč

Oprávnění pro

Česká spořitelna, a.s., Olbrachtova 1929/62, Krč, 14000
Praha 4, RČ/IČO: 45244782

Nemovitosti jsou v územním obvodu, ve kterém vykonává státní správu katastru nemovitostí ČR
Katastrální úřad pro Vysočinu, Katastrální pracoviště Žďár nad Sázavou, kód: 714.

VÝPIS Z KATASTRU NEMOVITOSTÍ

prokazující stav evidovaný k datu 17.07.2018 08:35:02

Okres: CZ0635 Žďár nad Sázavou

Obec: 596230 Nové Město na Moravě

Kat.území: 706418 Nové Město na Moravě

List vlastnictví: 317

V kat. území jsou pozemky vedeny v jedné číselné řadě

Typ vztahu

Povinnost k

Parcela: 3017/1, Parcela: 3041/14, Parcela: 3041/5

Listina Smlouva o zřízení zástavního práva podle obč.z., o zákazu zcizení č.j.
ZN/1259/15/LCD ze dne 07.12.2015. Právní účinky zápisu ke dni 08.12.2015.
Zápis proveden dne 06.01.2016; uloženo na prac. Žďár nad Sázavou

V-5051/2015-714

Pořadí k 08.12.2015 10:48

Související zápisy

Závazek nezajistit zást. pr. ve výhodnějším pořadí nový dluh

Listina Smlouva o zřízení zástavního práva podle obč.z., o zákazu zcizení č.j.
ZN/1259/15/LCD ze dne 07.12.2015. Právní účinky zápisu ke dni 08.12.2015.
Zápis proveden dne 06.01.2016; uloženo na prac. Žďár nad Sázavou

V-5051/2015-714

Související zápisy

Závazek neumožnit zápis nového zást. práva namísto starého

Listina Smlouva o zřízení zástavního práva podle obč.z., o zákazu zcizení č.j.
ZN/1259/15/LCD ze dne 07.12.2015. Právní účinky zápisu ke dni 08.12.2015.
Zápis proveden dne 06.01.2016; uloženo na prac. Žďár nad Sázavou

V-5051/2015-714

o Zákaz zcizení

po dobu trvání zástavního práva

Oprávnění pro

Česká spořitelna, a.s., Olbrachtova 1929/62, Krč, 14000
Praha 4, RČ/IČO: 45244782

Povinnost k

Parcela: 3017/1, Parcela: 3041/14, Parcela: 3041/5

Listina Smlouva o zřízení zástavního práva podle obč.z., o zákazu zcizení č.j.
ZN/1259/15/LCD ze dne 07.12.2015. Právní účinky zápisu ke dni 08.12.2015.
Zápis proveden dne 06.01.2016; uloženo na prac. Žďár nad Sázavou

V-5051/2015-714

Pořadí k 08.12.2015 10:48

o Zástavní právo smluvní

- existující, budoucí, podmíněné i nepodmíněné dluhy vzniklé na základě smlouvy
č.265/16/LCD, a to

a) dluhy na splacení jistiny úvěru, na zaplacení částek, které banka vyplatila na
základě bankovní záruky či akreditivu a na zaplacení dlužných částek z titulu
vypořádání obchodů na finančních trzích

b) ostatní dluhy vzniklé do 31.12.2026 až do výše 10.000.000,-Kč

Oprávnění pro

Česká spořitelna, a.s., Olbrachtova 1929/62, Krč, 14000
Praha 4, RČ/IČO: 45244782

Povinnost k

Parcela: 3017/1, Parcela: 3041/14, Parcela: 3041/5

Listina Smlouva o zřízení zástavního práva podle obč.z., o zákazu zcizení
č.ZN/265/16/LCD ze dne 13.04.2016. Právní účinky zápisu ke dni 13.04.2016.
Zápis proveden dne 11.05.2016; uloženo na prac. Žďár nad Sázavou

V-1951/2016-714

Pořadí k 13.04.2016 10:56

Nemovitosti jsou v územním obvodu, ve kterém vykonává státní správu katastru nemovitostí ČR

Katastrální úřad pro Vysočinu, Katastrální pracoviště Žďár nad Sázavou, kód: 714.

VÝPIS Z KATASTRU NEMOVITOSTÍ

prokazující stav evidovaný k datu 17.07.2018 08:35:02

Okres: CZ0635 Žďár nad Sázavou
Kat.území: 706418 Nové Město na Moravě

Obec: 596230 Nové Město na Moravě

List vlastnictví: 317

V kat. území jsou pozemky vedeny v jedné číselné řadě

Typ vztahu

Související zápisy

Závazek nezajistit zást. pr. ve výhodnějším pořadí nový dluh

Listina Smlouva o zřízení zástavního práva podle obč.z., o zákazu zcizení č.ZN/265/16/LCD ze dne 13.04.2016. Právní účinky zápisu ke dni 13.04.2016. Zápis proveden dne 11.05.2016; uloženo na prac. Žďár nad Sázavou
V-1951/2016-714

Související zápisy

Závazek neumožnit zápis nového zást. práva namísto starého

Listina Smlouva o zřízení zástavního práva podle obč.z., o zákazu zcizení č.ZN/265/16/LCD ze dne 13.04.2016. Právní účinky zápisu ke dni 13.04.2016. Zápis proveden dne 11.05.2016; uloženo na prac. Žďár nad Sázavou
V-1951/2016-714

o Zákaz zcizení

bez souhlasu banky, po dobu trvání zástavního práva

Oprávnění pro

Česká spořitelna, a.s., Olbrachtova 1929/62, Krč, 14000
Praha 4, RČ/IČO: 45244782

Povinnost k

Parcela: 3017/1, Parcela: 3041/14, Parcela: 3041/5

Listina Smlouva o zřízení zástavního práva podle obč.z., o zákazu zcizení č.ZN/265/16/LCD ze dne 13.04.2016. Právní účinky zápisu ke dni 13.04.2016. Zápis proveden dne 11.05.2016; uloženo na prac. Žďár nad Sázavou
V-1951/2016-714

Pořadí k 13.04.2016 10:56

o Zástavní právo smluvní

- podmíněné i nepodmíněné dluhy vzniklé na základě smlouvy č.ZN/203/17/LCD do 30.12.2027, a to:

a) dluhy na splacení jistiny úvěru, na zaplacení částek, které banka vyplatila na základě bankovní záruky či akreditivu, na zaplacení dlužných částek z titulu vypořádání obchodů na finančních trzích a na vydání bezdůvodného obohacení, to vše do výše 10.000.000,- Kč a přísl.

b) další dluhy dle smlouvy, to vše do výše 10.000.000,- Kč a přísl.

Oprávnění pro

Česká spořitelna, a.s., Olbrachtova 1929/62, Krč, 14000
Praha 4, RČ/IČO: 45244782

Povinnost k

Parcela: 3017/1, Parcela: 3041/14, Parcela: 3041/5

Listina Smlouva o zřízení zástavního práva podle obč.z., o zákazu zcizení č.ZN/203/17/LCD ze dne 27.02.2017. Právní účinky zápisu ke dni 08.03.2017. Zápis proveden dne 30.03.2017; uloženo na prac. Žďár nad Sázavou
V-1260/2017-714

Pořadí k 08.03.2017 13:19

Související zápisy

Závazek nezajistit zást. pr. ve výhodnějším pořadí nový dluh

Listina Smlouva o zřízení zástavního práva podle obč.z., o zákazu zcizení č.ZN/203/17/LCD ze dne 27.02.2017. Právní účinky zápisu ke dni 08.03.2017. Zápis proveden dne 30.03.2017; uloženo na prac. Žďár nad Sázavou

VÝPIS Z KATASTRU NEMOVITOSTÍ

prokazující stav evidovaný k datu 17.07.2018 08:35:02

Okres: CZ0635 Žďár nad Sázavou

Obec: 596230 Nové Město na Moravě

Kat.území: 706418 Nové Město na Moravě

List vlastnictví: 317

V kat. území jsou pozemky vedeny v jedné číselné řadě

Typ vztahu

V-1260/2017-714

Související zápisy

Závazek neumožnit zápis nového zást. práva namísto starého

Listina Smlouva o zřízení zástavního práva podle obč.z., o zákazu zcizení
č.ZN/203/17/LCD ze dne 27.02.2017. Právní účinky zápisu ke dni 08.03.2017.
Zápis proveden dne 30.03.2017; uloženo na prac. Žďár nad Sázavou

V-1260/2017-714

o Zákaz zcizení

nemovitosti podle čl.III odst.1 smlouvy o zřízení zástavního práva, bez písemného souhlasu banky po dobu trvání zástavního práva

Oprávnění pro

Česká spořitelna, a.s., Olbrachtova 1929/62, Krč, 14000
Praha 4, RČ/IČO: 45244782

Povinnost k

Parcela: 3017/1, Parcela: 3041/14, Parcela: 3041/5

Listina Smlouva o zřízení zástavního práva podle obč.z., o zákazu zcizení
č.ZN/203/17/LCD ze dne 27.02.2017. Právní účinky zápisu ke dni 08.03.2017.
Zápis proveden dne 30.03.2017; uloženo na prac. Žďár nad Sázavou

V-1260/2017-714

Pořadí k 08.03.2017 13:19

o Zástavní právo smluvní

- podmíněné i nepodmíněné dluhy vzniklé na základě smlouvy č.ZN/298/18/LCD do 30.12.2028, a to:

a) dluhy na splacení jistiny úvěru, na zaplacení částek, které banka vyplatila na základě bankovní záruky a akreditivu, na zaplacení dlužných částek z titulu vypořádání obchodů na finančních trzích a na vydání bezdůvodného obohaceni, to vše do výše 15.000.000,- Kč a přísl.

b) další dluhy dle smlouvy, to vše do výše 15.000.000,- Kč

Oprávnění pro

Česká spořitelna, a.s., Olbrachtova 1929/62, Krč, 14000
Praha 4, RČ/IČO: 45244782

Povinnost k

Parcela: 3017/1, Parcela: 3041/14, Parcela: 3041/5

Listina Smlouva o zřízení zástavního práva podle obč.z., o zákazu zcizení
č.ZN/298/18/LCD ze dne 19.03.2018. Právní účinky zápisu ke dni 26.03.2018.
Zápis proveden dne 17.04.2018; uloženo na prac. Žďár nad Sázavou

V-1606/2018-714

Pořadí k 26.03.2018 11:02

Související zápisy

Závazek nezajistit zást. pr. ve výhodnějším pořadí nový dluh

Listina Smlouva o zřízení zástavního práva podle obč.z., o zákazu zcizení
č.ZN/298/18/LCD ze dne 19.03.2018. Právní účinky zápisu ke dni 26.03.2018.
Zápis proveden dne 17.04.2018; uloženo na prac. Žďár nad Sázavou

V-1606/2018-714

Související zápisy

Závazek neumožnit zápis nového zást. práva namísto starého

Listina Smlouva o zřízení zástavního práva podle obč.z., o zákazu zcizení

Nemovitosti jsou v územním obvodu, ve kterém vykonává státní správu katastru nemovitostí ČR
Katastrální úřad pro Vysočinu, Katastrální pracoviště Žďár nad Sázavou, kód: 714.

VÝPIS Z KATASTRU NEMOVITOSTÍ

prokazující stav evidovaný k datu 17.07.2018 08:35:02

Okres: CZ0635 Žďár nad Sázavou

Obec: 596230 Nové Město na Moravě

Kat.území: 706418 Nové Město na Moravě

List vlastnictví: 317

V kat. území jsou pozemky vedeny v jedné číselné řadě

Typ vztahu

č.ZN/298/18/LCD ze dne 19.03.2018. Právní účinky zápisu ke dni 26.03.2018.
Zápis proveden dne 17.04.2018; uloženo na prac. Žďár nad Sázavou
V-1606/2018-714

o Zákaz zcizení

bez souhlasu banky podle čl.III odst.1 smlouvy, po dobu trvání zástavního práva

Oprávnění pro

Česká spořitelna, a.s., Olbrachtova 1929/62, Krč, 14000
Praha 4, RČ/IČO: 45244782

Povinnost k

Parcela: 3017/1, Parcela: 3041/14, Parcela: 3041/5

Listina Smlouva o zřízení zástavního práva podle obč.z., o zákazu zcizení
č.ZN/298/18/LCD ze dne 19.03.2018. Právní účinky zápisu ke dni 26.03.2018.
Zápis proveden dne 17.04.2018; uloženo na prac. Žďár nad Sázavou
V-1606/2018-714

Pořadí k 26.03.2018 11:02

D Poznámky a další obdobné údaje

Typ vztahu

o Změna výměr obnovou operátu

Povinnost k

LV 317

o Změna číslování parcel

THM rok 1978.

Povinnost k

LV 317

Plomby a upozornění - Bez zápisu

E Nabývací tituly a jiné podklady zápisu

Listina

o Velká privatizace - kupní smlouva 105/1992 Kupní smlouva ze dne 24.4.1992.

POLVZ:94/1992

Z-18000094/1992-747

Pro: MEDIN, a.s., Vlachovická 619, 59231 Nové Město na Moravě

RČ/IČO: 43378030

o Smlouva kupní ze dne 02.11.2009. Právní účinky vkladu práva ke dni 10.03.2010.

V-602/2010-714

Pro: MEDIN, a.s., Vlachovická 619, 59231 Nové Město na Moravě

RČ/IČO: 43378030

o Smlouva kupní ze dne 09.10.2010. Právní účinky vkladu práva ke dni 20.10.2010.

V-2886/2010-714

Pro: MEDIN, a.s., Vlachovická 619, 59231 Nové Město na Moravě

RČ/IČO: 43378030

F Vztah bonitovaných půdně ekologických jednotek (BPEJ) k parcelám

Parcela

BPEJ

Výměra [m²]

Nemovitosti jsou v územním obvodu, ve kterém vykonává státní správu katastru nemovitostí ČR
Katastrální úřad pro Vysočinu, Katastrální pracoviště Žďár nad Sázavou, kód: 714.
strana 6

