

12.

Město Nové Město na Moravě

N Á V R H U S N E S E N Í

6. Zastupitelstva města
konaného dne 23.9.2019

Dispozice s majetkem - odprodej části p.č. 172 (2 m2) v k.ú. Petrovice u NMNM

Město obdrželo žádost pana [REDAKCE] (dále jen žadatel), a to o odprodej části pozemku p.č. 172 (dle GP 172/4) o výměře 2 m² v k.ú. Petrovice u NMNM. Předložená žádost je předkládána k projednání.

§85 písm. a) zákon o obcích

I. Zastupitelstvo města schvaluje

úplatný převod nemovité věci, a to části pozemku p.č.172 o výměře 2 m² v k.ú. Petrovice u Nového Města na Moravě (dle GP p.č. 172/4), a to [REDAKCE] za dohodnutou kupní cenu 400 Kč s tím, že kupující uhradí příslušný správní poplatek spojený s vkladem vlastnického práva do katastru nemovitostí a daň z nabytí nemovitostí.

Stanislav Marek
místostarosta

Předkladatel:	Stanislav Marek
Schvalovatel:	Ing. Radek Fila
Zpracovatel:	Ing. Taťána Vinklerová
Vyjádření:	Odbor SMM doporučuje navrhovaný odprodej realizovat - dle návrhu usnesení. Osadní výbor MČ Petrovice souhlasí s návrhem odprodeje. RM č. 12 dne 16.9.2019 doporučila ZM ke schválení.
Na vědomí:	
Předpokládaná doba trvání:	00:01
Text důvodové zprávy:	Jedná se o pozemek, jež má žadatel zastavěn drobnou stavbou. Žadatel odprodej svých pozemků městu (místní komunikace - schváleno v ZM 24.6.2019) podmínil právě odprodejem této části pozemku z majetku města.



Žádost byla postoupena k vyjádření osadnímu výboru MČ obce Petrovice, který vyslovil souhlas s odprodejem předmětného pozemku. Jelikož pozemek je zastavěn stavbou je navrhována kupní cena 200 Kč / m² (legalizace pozemků zastavěných stavbou).

Navrhovaná kupní cena činí: 2 m² x 200 = 400 Kč.

Oznámení o disponování s majetkem města bylo zveřejněno na úřední a elektronické desce úřadu ve dnech 17.7. - 2.8.2019.

Materiál obsahuje:

[Příloha - žádost + situační snímek + foto + stanovisko osadního výboru \(Veřejná\)](#)

Materiál projednán:

osadní výbor MČ Petrovice
RM č. 12 dne 16.9.2019

Přizváni:

Město Nové Město na Moravě
odbor správy majetku města
Vratislavovo nám 103
592 31 Nové Město na Moravě

Věc - žádost o odprodej pozemku

Žádám Vás tímto o odprodej části pozemku p.č. 172, ostatní komunikace, k.ú. Petrovice u Nového Města na Moravě, a to v rozsahu 2m² dle GP. Oddělením požadovaných 2m² nedojde ke zhoršení přístupnosti tohoto pozemku a bude tak zachován současný stav. Důvodem této žádosti je zlegalizování majetkových vztahů, kdy je v tomto prostoru umístěná malá část drobné stavby v mém vlastnictví, určená k chovatelským účelům.

V Petrovicích dne 15. 7. 2014

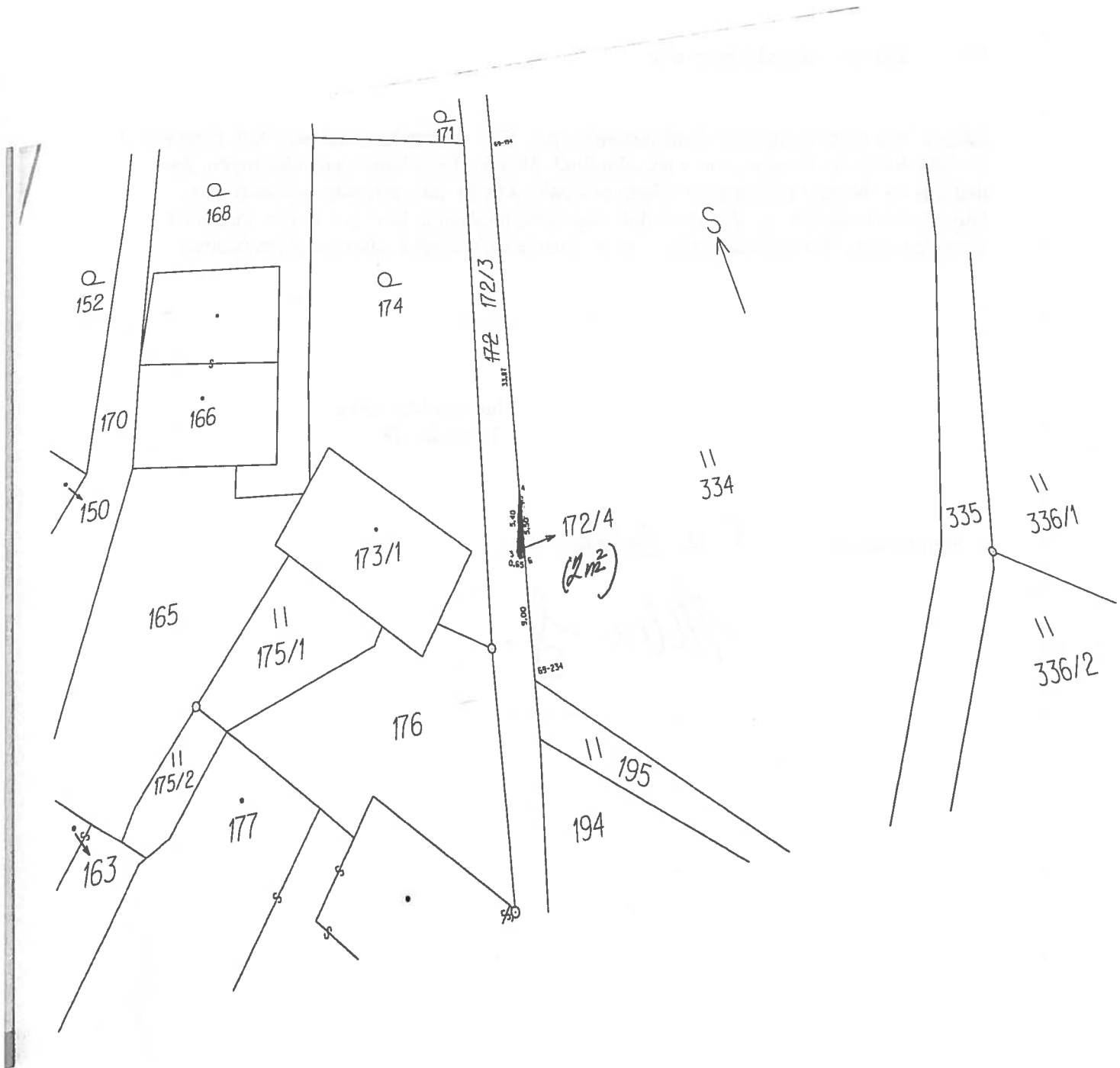





Re: stanovisko Osadního výboru- [redacted]
Vlastimil Lukeš
Komu:
Tatana.Vinklerova
05.08.2019 11:55
Skrýt podrobnosti
Od: "Vlastimil Lukeš" <[redacted]@seznam.cz>
Komu: <Tatana.Vinklerova@meu.nmnm.cz>

0 Attachment



attykd2f.png att8lbed.gif

Dobrý den,
zasílám Vám vyjádření OV Petrovice k žádosti [redacted] bytem [redacted]
OV Petrovice souhlasí s prodejem části pozemku p.č.172 o rozměru 2m2.
Prodej proběhne za cenu obvyklou.
S prodejem souhlasíme s odůvodněním že se jedná o prodej pozemků pod stavbou.
Za OV Petrovice
Lukeš Vlastimil
----- Původní e-mail -----
Od: Tatana.Vinklerova@meu.nmnm.cz
Komu: Vlastimil Lukeš <[redacted]>
Datum: 1. 8. 2019 10:06:47
Předmět: stanovisko Osadního výboru- [redacted]

Dobrý den,
žádáme o stanovisko osadního výboru k žádosti [redacted] (dle přílohy).
Stačí elektronicky.
děkuji
S pozdravem

Ing. Tatána Vinklerová

odbor správy majetku města

t : +420 566 598 365

f : +420 566 589 305

e : tatana.vinklerova@meu.nmnm.cz



Město Nové Město na Moravě

Vratislavovo náměstí 103

592 31 Nové Město na Moravě

IČ : 00294900

DIČ : CZ00294900

ČU : 19-1224751/0100

T : +420 566 598 300

E : posta@nmnm.cz

DS : y67bvr

www.nmnm.cz | radnice.nmnm.cz | facebook.com/Nove.Mesto.na.Morave