

18.

Město Nové Město na Moravě**N Á V R H U S N E S E N Í****13. Zastupitelstva města
konaného dne 23.11.2020****Dispozice s majetkem - záměr odprodeje části p.č. 290/3 v k.ú. NMNM**

Město obdrželo žádost pana [REDAKCE], bytem NMNM (dále jen žadatel), a to o odprodej části pozemku (rozsah nebyl specifikován) p. č. 290/3 v k. ú. NMNM.

Žádost je nyní předkládána k projednání a rozhodnutí, zda má/nemá být zveřejněn záměr prodeje.

§85 písm. a) zákon o obcích

I. Zastupitelstvo města schvaluje

zveřejnění záměru odprodeje části pozemku p. č. 290/3 v k. ú. Nové Město na Moravě.

Stanislav Marek
místostarosta

Předkladatel: Michal Šmarda
Schvalovatel: Ing. Radek Fila
Zpracovatel: Ing. Taťána Vinklerová
Vyjádření: Odborem SMM **není odprodej předmětného pozemku doporučován, a** to zejména z důvodu zájmu města o tento pozemek v souvislosti se záměrem výstavby smuteční obřadní síně i s ohledem na **nedoporučující stanovisko komise dopravní a majetkové.**

RM č. 32 dne 19.10.2020 nedoporučila ZM ke schválení.

Na vědomí:

Předpokládaná doba trvání: 00:05

Text důvodové zprávy: Žadatel má zájem využít pozemek za účelem výstavby garáže. Žádost byla projednána v rámci pracovní porady MST s tím, že správci majetku neměli (s ohledem na stávající stav) k navrhovanému prodeji námitek, vyjma skutečnosti, že se na části pozemku nachází inž. sítě - kabel vedení NN, vodovodní přípojka a úřad územního plánování nepovažuje prodej části předmětného pozemku (v žádosti

nebylo vyznačeno o jakou část pozemku má žadatel zájem) za koncepční, přičemž žadatel vlastní u RD (přes cestu) pozemek o rozloze cca 1000 m², na kterém lze stavbu garáže realizovat.

Žádost byla projednána rovněž v komisi dopravní a majetkové s tím, že tato odprodej nedoporučila.

Město má zájem předmětný pozemek využít v souvislosti s plánovanou výstavbou smuteční síně.

Materiál obsahuje:

[Příloha - žádost + snímek \(Veřejná\)](#)

Materiál projednán:

v pracovní poradě MST
komise dopravní a majetková
RM 19.10.2020

Přizváni:

Dobrý den,

Bydlím v Novém Městě na Moravě na ulici Malá . Chtěl bych se zeptat, zda by bylo možné odkoupit část pozemku od Města, který je hned přes silnici u našeho RD. Pozemek se nachází na p.č. 290/3. V příloze zasílám výřez z katastrální mapy a zde odkaz do map.cz <https://mapy.cz/s/memazepego>

Na daném pozemku bych chtěl vystavět garáž pro osobní automobil.

Prosím o informaci zda by byl odkup možný a za jakých podmínek, nebo popřípadě na koho se mám obrátit.

Předem děkuji za odpověď.

S pozdravem

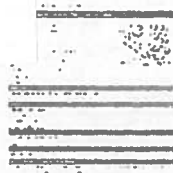
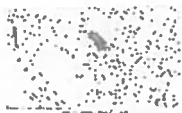

mapa pozemku 290-3.jpgpozemek 290-3.jpg

