

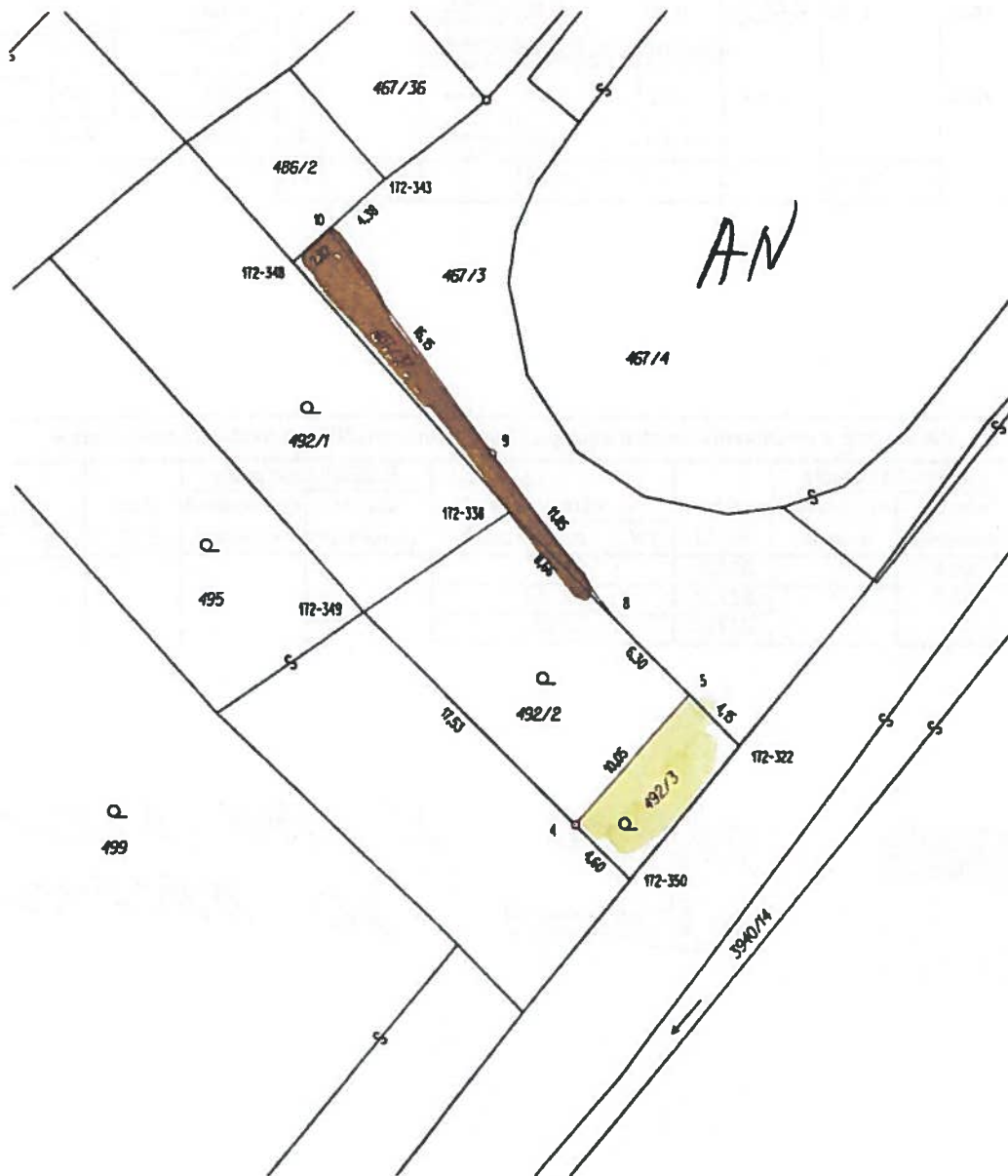

Předkladatel:	Stanislav Marek
Schvalovatel:	Ing. Radek Fila
Zpracovatel:	Ing. Radek Fila
Vyjádření:	Odborem SMM je směna pozemků, v souladu s návrhem usnesení, doporučována. RM č. 48 dne 11.10.2021 doporučila ZM materiál ke schválení.
Na vědomí:	
Předpokládaná doba trvání:	00:05
Text důvodové zprávy:	<p>Po vzájemném odsouhlasení s vlastníky pozemků byl ze strany města vyhotoven oddělovací geometrický plán, dle něhož je navrhována následující směna pozemků :</p> <p>převod z majetku města část p.č. 467/3 (44 m<sup>2</sup>) , převod do majetku města část p.č. 492/2 (44 m<sup>2</sup>) od [redacted] (id. 1/2), [redacted] ( id.1/4) a [redacted] ( id. 1/4)</p> <p>Město uhradí veškeré náklady spojené s realizací převodů pozemků, a to správní poplatky spojené s návrhem na vklad do KN, geometrické plány a u paní [redacted] a pánů [redacted] se město zavázalo odstranit stávající oplocení, vč. betonové podezdívky a vybudovat nové oplocení na nové hranici parcel v celé délce (poplastované pletivo na sloupky ve výšce 1,6 m, podhrabová deska a jedna společná vjezdová brána š. 3 m), odstranit smrčky mezi parcelami 492/1 + 492/2 a 467/3. Na předmětných pozemcích lze, dle schválené studie, zbudovat zpevněné plochy a parkoviště.</p> <p>Oznámení o disponování s majetkem města je zveřejněno na úřední desce úřadu ve dnech 20.5. - 8.6.2021.</p>
Materiál obsahuje:	<a href="#">Příloha - zakres směny do GP (Veřejná)</a>
Materiál projednán:	pracovní porada MST RM č. 48 ze dne 11.10.2021
Přizváni:	



### Seznam souřadnic (S-JTSK)

Souřadnice pro zápis do KN

Číslo bodu	Souřadnice		Kód kvality	Poznámka
	Y	X		
172-322	632098,18	1116132,48	3	dočasně (barevná značka)
172-338	632111,52	1116118,78	3	dočasně (kořík)
172-343	632118,71	1116099,22	3	zeď
172-348	632124,20	1116104,11	3	zeď
172-349	632120,18	1116124,65	3	dočasně (barevná značka)
172-350	632104,60	1116140,30	3	dočasně (kořík)
4	632107,83	1116137,06	3	znak z plástu
5	632101,08	1116129,50	3	dočasně (kořík u plotu)
8	632105,49	1116124,98	3	dočasně (kořík u plotu)
9	632112,56	1116115,42	3	znak z plástu
10	632122,03	1116102,18	3	barva na zdi

VÝKAZ DOSAVADNÍHO A NOVÉHO STAVU ÚDAJŮ KATASTRU NEMOVITOSTÍ															
Dosavadní stav					Nový stav										
Označení pozemku parc. číslem	Výměra parcely		Druh pozemku Způsob využití	Označení pozemku parc. číslem	Výměra parcely		Druh pozemku Způsob využití	Typ stavby	Způsob využití	Způsob využití	Porovnání se stavem evidence právních vztahů				
	ha	m <sup>2</sup>			ha	m <sup>2</sup>					Díl přechází z pozemku označeného v katastru nemovitostí	dřívejší poz. evidencí	Číslo listu vlastnický	Výměra dílu	
467/3	3	83	ostat. pl. jiná plocha	467/3	3	39	ostat. pl. jiná plocha		2		467/3	1	3	39	
				467/37		44	ostat. pl. jiná plocha		2		467/3	1		44	
492/2	2	10	zahradá	492/2	1	66	zahradá		2		492/2	2147	1	66	
				492/3		44	zahradá		2		492/2	2147		44	
	5	93			5	93									

Výkaz údajů o bonitovaných půdně ekologických jednotkách (BPEJ) k parcelám nového stavu															
Parcelní číslo podle katastru nemovitostí		zjednodušené evidence		Kód BPEJ	Výměra		BPEJ na dílu parcely	Parcelní číslo podle katastru nemovitostí		zjednodušené evidence		Kód BPEJ	Výměra		BPEJ na dílu parcely
ha	m <sup>2</sup>	ha	m <sup>2</sup>		ha	m <sup>2</sup>		ha	m <sup>2</sup>	ha	m <sup>2</sup>				
492/2				83421		1 66									
492/3				86701		6									
				83421		38									

PŘEVOD Z MAJETKU MĚSTA  
PŘEVOD DO MAJETKU MĚSTA

GEOMETRICKÝ PLÁN pro rozdělení pozemku	Geometrický plán ověřil úředně oprávněný zaměřičský inženýr		Stejnopis ověřil úředně oprávněný zaměřičský inženýr				
	Jméno, příjmení:	Ing. Daniela Nechanická		Jméno, příjmení:	Ing. Daniela Nechanická		
	Číslo položky seznamu úředně oprávněných zaměřičských inženýrů	2544/11		Číslo položky seznamu úředně oprávněných zaměřičských inženýrů	2544/11		
	Dne:	27.5.2021	Číslo:	132/2021	Dne:	7.6.2021	Číslo:
Náležitostem a přesností odpovídá právním předpisům		Tento stejnopis odpovídá geometrickému plánu v elektronické podobě uloženému v dokumentaci katastrálního úřadu		Ověření stejnopisu geometrického plánu v listinné podobě			
Vyhotov:	Ing. Daniela Nechanická Hamry nad Sázavou 439, 591 01		Katastrální úřad souhlasí s očíslováním parcel.				
Číslo plánu:	3333-18a/2021		KÚ pro Vysočinu KP Zďár nad Sázavou Ladislav Novotný PGP-677/2021-714 2021.06.02 08:18:14 CEST				
Okres:	Zďár nad Sázavou						
Obec:	NOVÉ MĚSTO NA MORAVĚ						
Kat. území:	NOVÉ MĚSTO NA MORAVĚ						
Mapový list:	NOVÉ MĚSTO N. M. 2-8/11						
Dosavadním vlastnickým pozemkům byla poskytnuta možnost seznámit se v terénu s průběhem navrhovaných nových hranic, které byly označeny předepsaným způsobem.							