

14.

# Město Nové Město na Moravě

## N Á V R H U S N E S E N Í

22. Zastupitelstva města  
konaného dne 13.6.2022

### Dispozice s majetkem - odprodej části p.č. 132/1 -62 m2 v k.ú. Petrovice u NMNM

Město obdrželo žádost pana [REDAKCE] [REDAKCE] [REDAKCE] bytem Petrovice [REDAKCE] [REDAKCE] (dále jen žadatel), a to o odprodej části pozemku p.č. 132/1 o výměře 62 m<sup>2</sup> v k.ú. Petrovice u NMNM. Předložená žádost je předkládána k projednání.

§85 písm. a) zákon o obcích

#### **I. Zastupitelstvo města schvaluje**

úplatný převod nemovité věci, a to části pozemku p.č. 132/1 o výměře 62 m<sup>2</sup> (dle GP p.č. 132/8) v k. ú. Petrovice u Nového Města na Moravě, a to panu [REDAKCE] [REDAKCE] [REDAKCE] bytem Petrovice [REDAKCE] [REDAKCE], za dohodnutou kupní cenu 6.200 Kč s tím, že kupující uhradí příslušný správní poplatek spojený s vkladem vlastnického práva do katastru nemovitostí.

Stanislav Marek  
místostarosta

Předkladatel: Stanislav Marek  
Schvalovatel: Ing. Radek Fila  
Zpracovatel: Ing. Taťána Vinklerová  
Vyjádření: Odbor SMM doporučuje navrhovaný odprodej realizovat - dle návrhu usnesení.  
OV MČ Petrovice rovněž doporučil  
**RM dne 25.4.2022 doporučila materiál ZM ke schválení.**

Na vědomí:

Předpokládaná doba trvání:	00:05
Text důvodové zprávy:	<p>Jedná se o pozemek, jež navazuje na pozemek žadatele a je užíván jako manipulační prostor kolem RD.</p> <p>Žádost byla projednána v rámci pracovní porady MST s tím, že jednotliví správci neměli k navrhovanému odprodeji námitek, vyjma správce vodního hospodářství, který uvádí, že na pozemku se nachází stávající jednotná kanalizace v majetku města, nicméně tato kanalizace se, mimo jiné, nachází i na navazujícím soukromém pozemku ve vlastnictví žadatele. V kupní smlouvě bude žadatel upozorněn na skutečnost existence kanalizace města na předmětném pozemku a z toho vyplývající povinnost umožnit případnou opravu nebo údržbu.</p> <p>Dle ÚP je pozemek součástí zastavěného území a je zařazen do ploch dopravní infrastruktury, a proto je navrhována kupní cena 100 Kč/m<sup>2</sup></p> <p>- 62 m<sup>2</sup> x 100 = 6200 Kč</p> <p>Oznámení o disponování s majetkem města bylo zveřejněno na úřední desce úřadu ve dnech 29.3. - 19.4.2022.</p>
Materiál obsahuje:	<a href="#">Příloha - žádost + snímek + GP + stanovisko OV MČ (Veřejná)</a>
Materiál projednán:	pracovní porada MST majetková RM 25.4.2022
Přizváni:	

---

Město Nové Město na Moravě  
Vratislavovo náměstí 103  
592 31 Nové Město na Moravě

MĚSTSKÝ ÚŘAD NOVÉ MĚSTO na Moravě okres Znojmo	10	Ukládá znak
Došlo: 26. 01. 2022		Zpracovatel
Č.jednač: .....	112	Verifikační c
Počet listů/příloh: .....	112	12575328

## Žádost o odkoupení pozemku

Zlatoň 132/1

Parcelní číslo: část parcely 132/1 - viz. příloha

Katastrální území: Petrovice u Nového Města na Moravě

Výměra: asi 80 m<sup>2</sup>

### Označení předmětné nemovitosti

Parcelní číslo: část parcely 132/1 - viz. příloha

Katastrální území: Petrovice u Nového Města na Moravě

Výměra: asi 80 m<sup>2</sup>

**Důvod odkoupení:** Část výše uvedené parcely přiléhající k mému domu  
hodlám odkoupit z důvodu úpravy okolí domu.

Výše specifikovanou nemovitou věc požaduji nabýt do osobního vlastnictví.

Svým vlastnoručním podpisem stvrzuji, že souhlasím s využitím mnou  
poskytnutých osobních údajů v souvislosti s vyřízením prodeje výše  
specifikované nemovitosti.

V: Petrovicích dne: 23.1.2022

Podpis žadatele : .



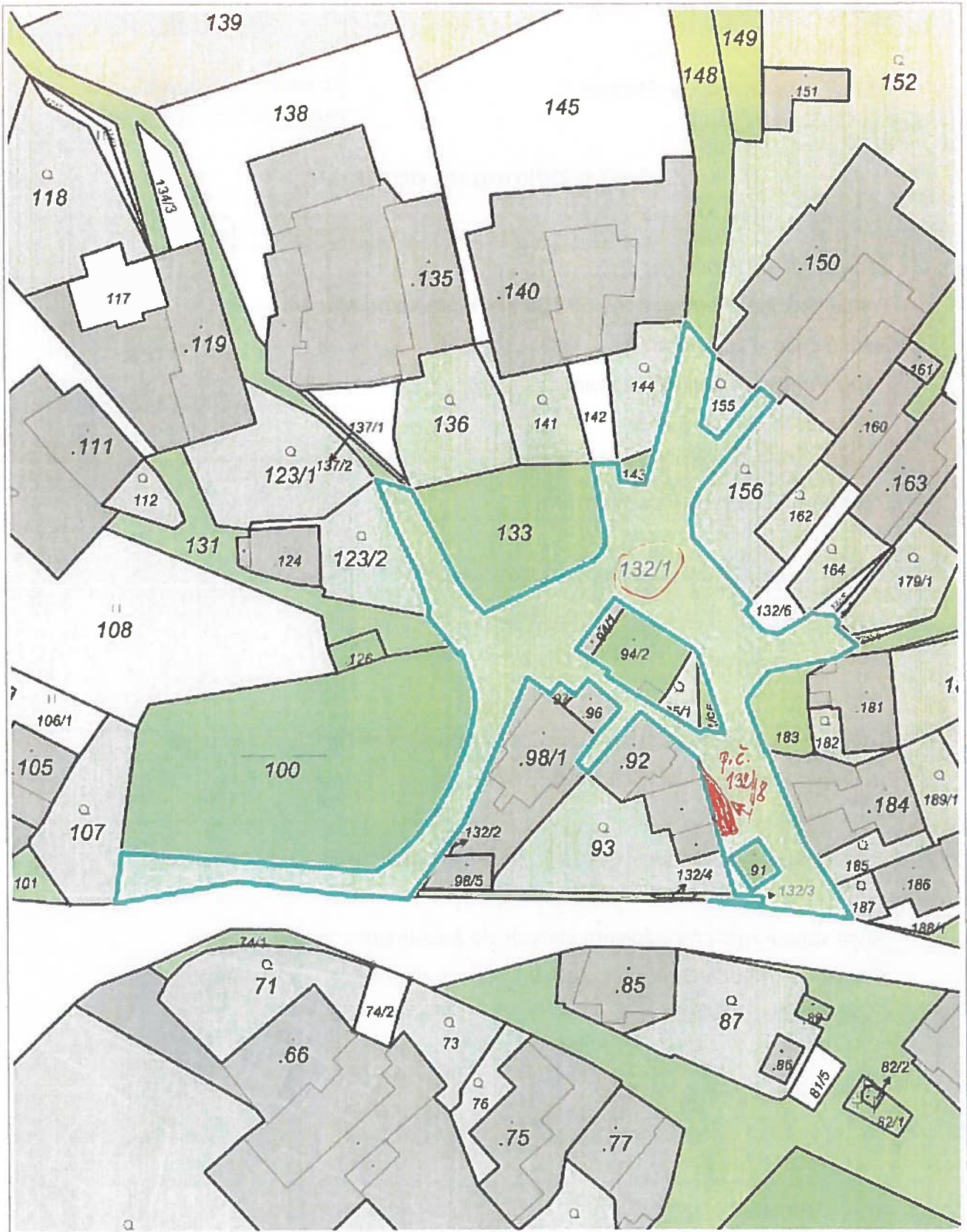

Katastr © ČÚZK

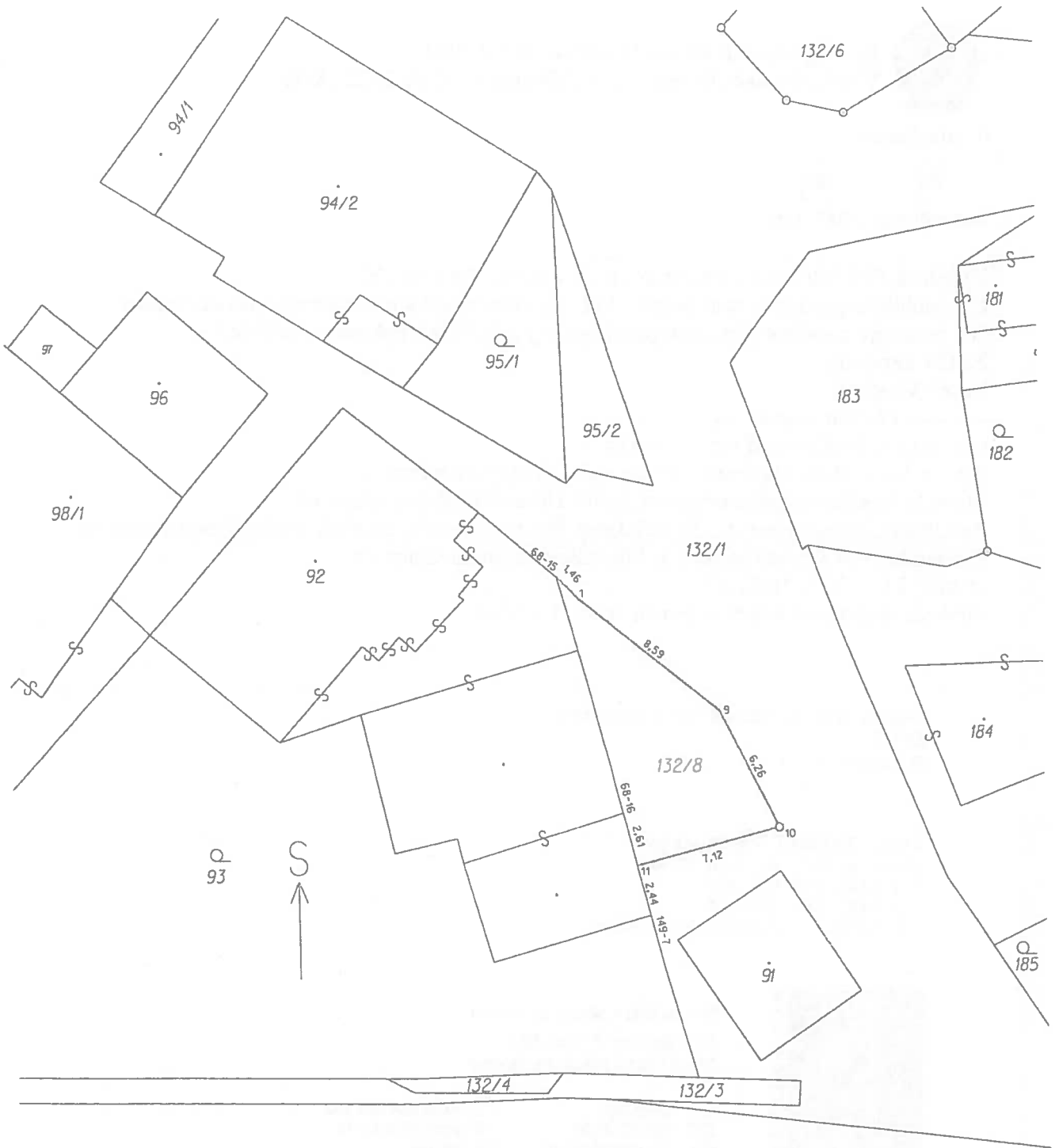

Petrovice

422/2

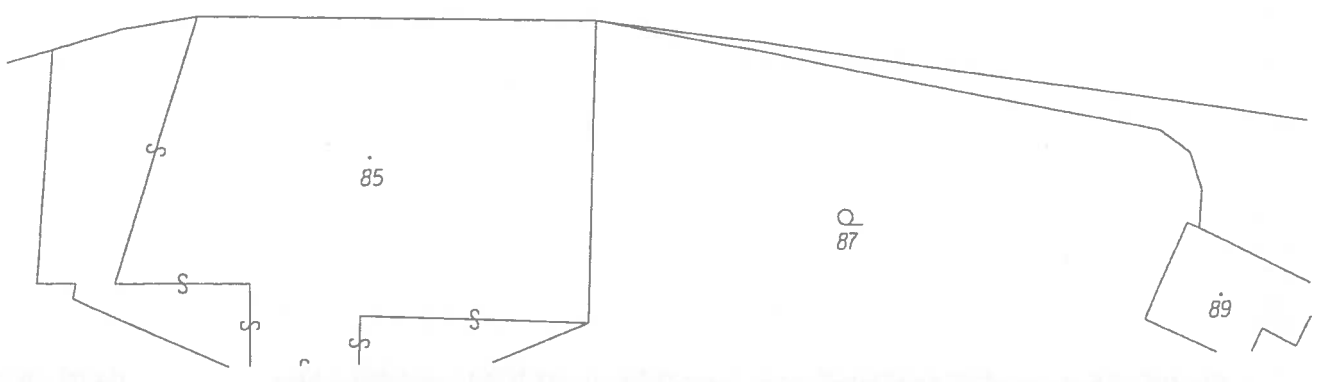



Re: majetkové kolečko- I  
Vlastimil Lukeš Komu: Tatana.Vinklerova 03.02.2022 18:03

0 Attachment



att4qqdl.png



atk8111.gif

Vyjádření OV Petrovice k žádosti p  
OV souhlasí s prodejem části parcely 132/1.za cenu obvyklou, zaměření si uhradí žadatel.  
OV požaduje ponechání 2m pásu podél budovy p. č. 91(projednáno s žadatelem).

Za OV Petrovice

Lukeš Vlastimil

----- Původní e-mail -----

Od: Tatana.Vinklerova@meu.nmnm.cz

Komu: Milos.Hemza@meu.nmnm.cz, radek.fila@meu.nmnm.cz,

Marcela.Popelkova@meu.nmnm.cz, Sylva.Urbancova@meu.nmnm.cz,

Petr.Ptacek@meu.nmnm.cz, Zbynek.Grepl@meu.nmnm.cz, vladimir.dobias@meu.nmnm.cz,

Zuzana.Janovska@meu.nmnm.cz, Milos.Brabec@meu.nmnm.cz

Datum: 27. 1. 2022 10:51:17

Předmět: majetkové kolečko-

Osadní výbor rovněž žádám o stanovisko.

Děkuji

S pozdravem

**Ing. Tatána Vinklerová**

odbor správy majetku města

t : +420 566 598 365

f : +420 566 589 305

e : tatana.vinklerova@meu.nmnm.cz



**Město Nové Město na Moravě**

Vratislavovo náměstí 103

592 31 Nové Město na Moravě

IČ : 00294900

T : +420 566 598 300

DIČ : CZ00294900

E : [posta@nmnm.cz](mailto:posta@nmnm.cz)

ČÚ : 19-1224751/0100

DS : y67bvír

[www.nmnm.cz](http://www.nmnm.cz) | [radnice.nmnm.cz](http://radnice.nmnm.cz) | [facebook.com/Nove.Mesto.na.Morave](https://facebook.com/Nove.Mesto.na.Morave)