

21.

Město Nové Město na Moravě

N Á V R H U S N E S E N Í

22. Zastupitelstva města
konaného dne 13.6.2022

Dispozice s majetkem - odprodej částí p.č. 25/1 (29 m2 + 16 m2) v k.ú. Hlinné

Město obdrželo žádost pana [REDAKCE] bytem Hlinné [REDAKCE] (dále jen žadatel), a to o odprodej dvou částí p.č. 25/1 (o celkové výměře 45 m²) v k.ú. Hlinné. Předložená žádost je předkládána k projednání.

§85 písm. a) zákon o obcích

I. Zastupitelstvo města schvaluje

úplatný převod nemovitých věcí, a to části p.č. 25/1 o výměře 29 m² (dle GP p.č. 25/22) a části p.č. 25/1 o výměře 16 m² (dle GP p.č. 25/23) v k.ú. Hlinné, panu [REDAKCE] bytem Hlinné [REDAKCE] za dohodnutou kupní cenu 4.500 Kč s tím, že kupující uhradí příslušný správní poplatek spojený s vkladem vlastnického práva do katastru nemovitostí.

Stanislav Marek
místostarosta

Předkladatel:	Stanislav Marek
Schvalovatel:	Ing. Radek Fila
Zpracovatel:	Ing. Taťána Vinklerová
Vyjádření:	Odbor SMM doporučuje navrhovaný odprodej realizovat - dle návrhu usnesení. OV MČ Hlinné rovněž doporučil. RM dne 30.5.2022 doporučila ZM ke schválení.

Na vědomí:

Předpokládaná doba trvání:	00:05
Text důvodové zprávy:	<p>Jedná se o pozemky jež navazují na pozemky žadatele a jsou užívány jako vjezd do dvora a vjezd na pozemek žadatele.</p> <p>Žádost byla projednána v rámci pracovní porady MST s tím, že jednotliví správci neměli k navrhovanému odprodeji námitek.</p> <p>Oznámení o disponování s majetkem města bylo zveřejněno na úřední desce úřadu ve dnech 12. - 30.5.2022.</p> <p>Kalkulace kupní ceny je navrhována následovně: 45 m² x 100 Kč / m² (dle ÚP - plocha dopravní infrastruktury) = 4.500 Kč</p>
Materiál obsahuje:	Příloha - žádost + snímek + OV Hlinné (Veřejná)
Materiál projednán:	pracovní porada MST majetková RM dne 30.5.2022
Přizváni:	

Odbor správy majetku města

ing. Tatána Vinklerová

MĚSTSKÝ ÚŘAD 10 NOVÉ MĚSTO na Moravě okres Zlín nad Sázavou	Uklád. znak
2. 03. 2022	Zpracovatel SMM
Došlo:	Případová č. 12580475
Č.jednací 113	Počet listů/příloh.....

V Hlinném 20. 1. 2022

Věc: Prodej částí pozemku č. 25/1.

Prosím o odprodej částí pozemku 25/1, který je ve vlastnictví obce Nové Město na Moravě. Vyznačil jsem je na přiložených snímcích pozemkových map. Tyto pozemky používám jako vjezd do dvora a další k vjezdu na další svůj pozemek. Po schválení bych je nechal zaměřit na své náklady.

Tuto žádost přikládám k předešlé, mnou podané žádosti o odprodej zahrádky.

Za kladné vyřízení žádosti předem děkuji.

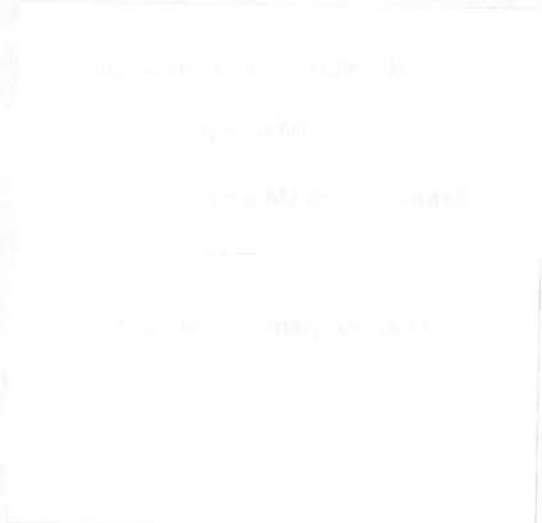



HLIVNĚ

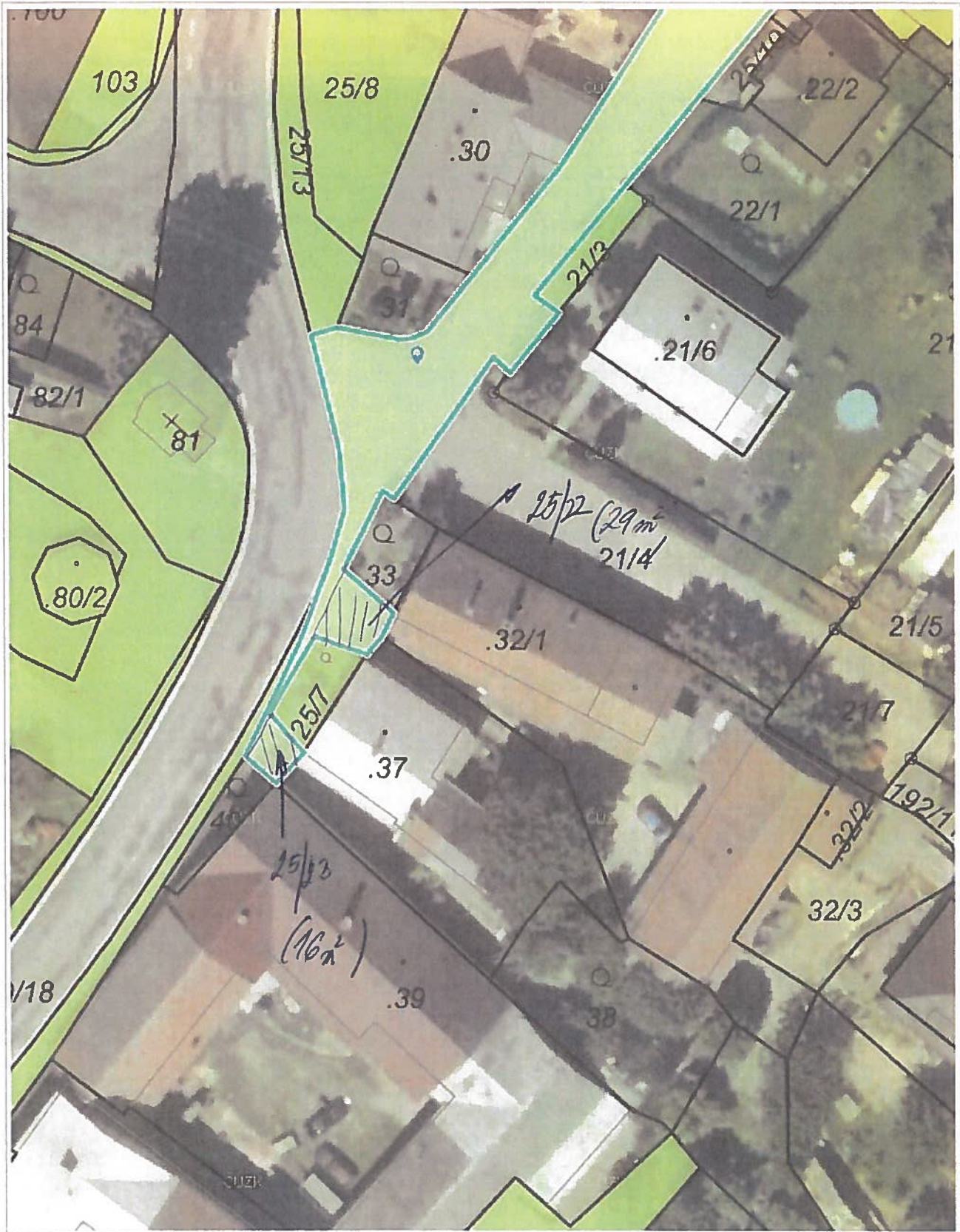

10 m

1 : 472

Ortofoto © ČÚZK Katastr © ČÚZK

Vytisknuto v mapovém řešení Spinbox společnosti © T-MAPY

Osadní výbor Hlinné

VÁŠ DOPIS ZN.:
ZE DNE:

SPISOVÁ ZN.:
NAŠE ČJ.: OV HLINNÉ/2022/002

Vážená paní
Ing. Taťána Vinklerová

Městský úřad Nové Město na Moravě
Vratislavovo náměstí 103
592 31 Nové Město na Moravě

DATUM: 28.3.2022

VĚC: Stanovisko osadního výboru k žádosti o odkup části parcely č. 25/1, manželů o odkup části parcely č. 280/4, o odkup části parcely č. 55/1 a o odkup parcely č. 79/2, 85/2, část parcely č. 79/1, parcely č. 21/3 a část sousedící parcely č. 25/1

Vážená paní Vinklerová,

na základě Vašeho požadavku, jenž se týká podání stanoviska osadního výboru k žádostem výše uvedených spoluobčanů o odkup obecních parcel či jejich částí, vedených v katastrálním území Hlinné 639 290, Vám sděluji následující:

Dne 27.3.2022 osadní výbor tyto záležitosti projednal a schvaluje odprodej parcel tak, jak jsou uvedeny v žádostech žadatelů.

S pozdravem

Za osadní výbor Hlinné
Ing. František Hudeček

OSADNÍ VÝBOR
HLINNÉ
Nové Město na Moravě