ZMĚNA Č. 2 ÚZEMNÍHO PLÁNU NOVÉ MĚSTO NA MORAVĚ

VÝKRES ZÁBORŮ ZPF A PUPFL

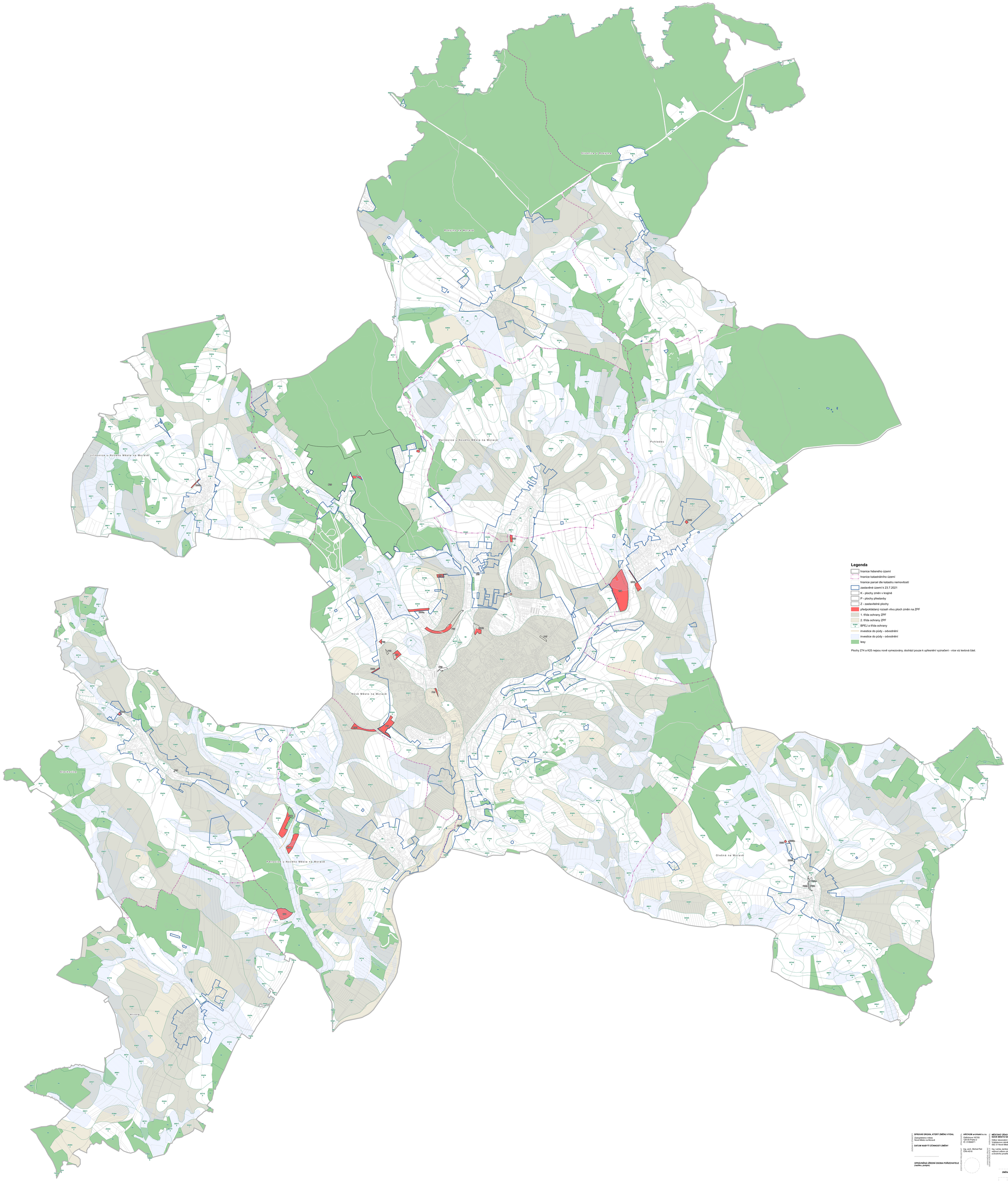

ZADAVATEL ÚZEMNÍHO PLÁNU	**SPRÁVNÍ ORGÁN, KTERÝ ZMĚNU VYDAL** Zastupitelstvo města Nové Město na Moravě **DATUM NABYTÍ ÚČINNOSTI ZMĚNY** **OPRÁVNĚNÁ ÚŘEDNÍ OSOBA POŘIZOVATELE** (razítko, podpis) Ing. Lenka Jamborová vedoucí odboru stavebního a životního prostředí
ZPRACOVATEL PLATNÉHO ÚZEMNÍHO PLÁNU	**ARCHUM architekti s.r.o.** Olšiňkova 187/55 128 00 Praha 2 IČ: 01894871 Ing. arch. Michal Petr ČKA 4516
POŘIZOVATEL ÚZEMNÍHO PLÁNU	**MĚSTSKÝ ÚŘAD NOVÉ MĚSTO NA MORAVĚ** Odbor stavebních a životního prostředí Vratislavovo náměstí 103 592 31 Nové Město na Moravě Ing. Lenka Jamborová vedoucí odboru stavebního a životního prostředí
ARCHIV ZADAVATELE	**MĚSTO NOVÉ MĚSTO NA MORAVĚ** Vratislavovo náměstí 103 592 31 Nové Město na Moravě Bc. Jaroslav Lempera

ZMĚNA Č. 2 ÚZEMNÍHO PLÁNU NOVÉ MĚSTO NA MORAVĚ
VÝKRES ZÁBORŮ ZPF A PUPFL

2920-ZÚN-SPR	B+ŽTOK	1 : 5 000	srpen 2022	9