

# ZMĚNA Č. 3 ÚZEMNÍHO PLÁNU NOVÉ MĚSTO NA MORAVĚ VÝKRES ŠIRŠÍCH VZTAHŮ

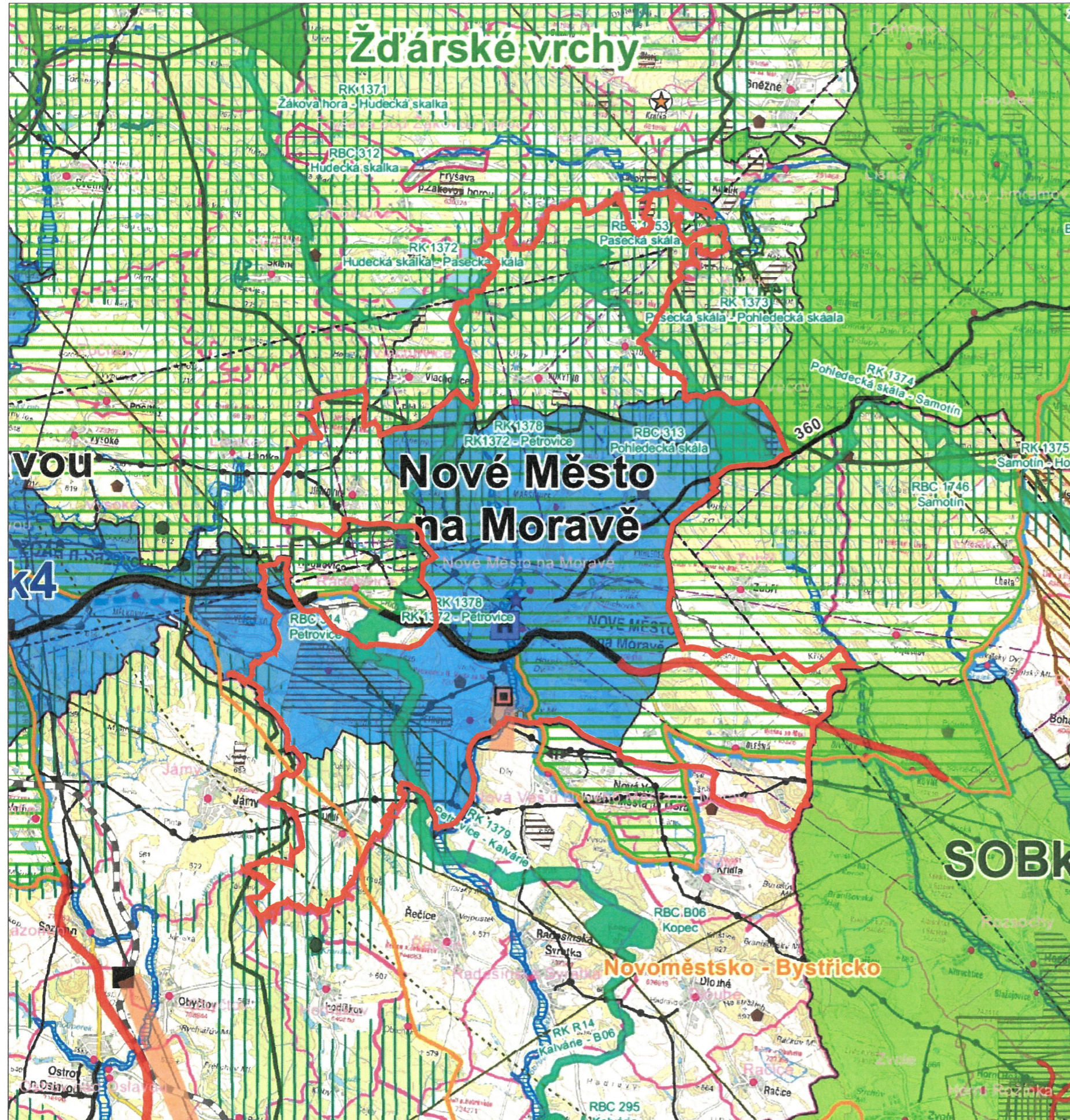

- LEGENDA**
- JEVY SCHVALOVANÉ**  
ROZVOJOVÉ OBLASTI A ROZVOJOVÉ OSY
- ROZVOJOVÁ OBLAST KRAJSKEHO VÝZNAMU
- DOPRAVA**
- SILNICE I., II. A III. TŘÍDY (VČETNĚ HOMOGENIZACE)
- TECHNICKÁ INFRASTRUKTURA**
- VEDENÍ EL. ENERGIE 400 KV A 110 KV
- ÚZEMNÍ SYSTÉM EKOLOGICKÉ STABILITY**
- NADREGIONÁLNÍ BIOCENTRUM, NADREGIONÁLNÍ BIOKORIDOR
  - REGIONÁLNÍ BIOCENTRUM, REGIONÁLNÍ BIOKORIDOR
- OBLASTI KRAJINNEHO RÁZU**
- HŘANICE OBLASTI KRAJINNEHO RÁZU
  - NÁZEV OBLASTI KRAJINNEHO RÁZU
- JEVY INFORMATIVNÍ**  
OCHRANA PŘÍRODY A KRAJINY
- DÁLKOVÉ MIGRAČNÍ KORIDORY PRO VELKÉ SAVCE
  - MIGRAČNĚ VÝZNAMNÉ ÚZEMÍ
  - CHRÁNĚNÁ KRAJINNÁ OBLAST
  - NÁRODNÍ PŘÍRODNÍ REZERVACE-PAMÁTKA
  - PŘÍRODNÍ REZERVACE-PAMÁTKA
  - PŘÍRODNÍ PARK
  - EVROPSKY VÝZNAMNÁ LOKALITA (> 10 ha)
  - EVROPSKY VÝZNAMNÁ LOKALITA (< 10 ha)
- OCHRANA VOD**
- CHRÁNĚNÁ OBLAST PŘÍROZNĚ AKUMULACE VOD
  - VÝZNAMNÝ ZDROJ ZÁSOBOVÁNÍ VODOU
  - VÝZNAMNÝ VODNÍ ZDROJ
  - OCHRANNÉ PÁSMO VODNÍHO ZDROJE I. STUPNĚ
  - OCHRANNÉ PÁSMO VODNÍHO ZDROJE II. A III. STUPNĚ
  - OCHRANNÉ PÁSMO VODÁRENSKÉ NADRŽE I. STUPNĚ
  - OCHRANNÉ PÁSMO VODÁRENSKÉ NADRŽE II. STUPNĚ
  - STANOVENÉ ZÁPLAVOVÉ ÚZEMÍ
- DOPRAVNÍ INFRASTRUKTURA**
- ŽELEZNIČNÍ TRATĚ CELOSTÁTNÍ
  - ŽELEZNIČNÍ TRATĚ REGIONÁLNÍ
  - HELIPORT
- TECHNICKÁ INFRASTRUKTURA**
- VEDENÍ EL. ENERGIE 400 KV
  - VEDENÍ EL. ENERGIE 220 KV
  - VEDENÍ EL. ENERGIE 110 KV
- OCHRANA PAMÁTEK**
- MĚSTSKÁ PAMÁTKOVÁ ZÓNA
  - VEŠNICKÁ PAMÁTKOVÁ REZERVACE
  - ÚZEMÍ ARCHEOLOGICKÝCH NÁLEZŮ (> 35 ha)
  - ÚZEMÍ ARCHEOLOGICKÝCH NÁLEZŮ (< 35 ha)
- GEOLOGIE**
- CHRÁNĚNÉ LOŽISKOVÉ ÚZEMÍ
  - DOBYVAČÍ PROSTOR
  - PODDOLOVANÉ ÚZEMÍ - VELKÉ
  - PODDOLOVANÉ ÚZEMÍ - MALÉ
- ZÁJMY ARMÁDY ČR**
- OCHRANNÉ PÁSMO RADIOLOKAČNÍHO PROSTŘEDÍ
  - DRÁHA NÍŽŠÍHO LETU
  - HELIKOVÉ PÁSMO LETIŠTĚ
  - ÚZEMÍ EL. KOMUNIKAČNÍHO ZAŘÍZENÍ
  - OCHRANNÁ PÁSMÁ RADIOVÝCH SMĚROVÝCH SPOJŮ

**SPRÁVNÍ ORGÁN, KTERÝ ZMĚNU ÚP VYDAL**

Zastupitelstvo města  
Nové Město na Moravě

**DATUM NABYTÍ ÚČINNOSTI ZMĚNY**

**OPRÁVNĚNÁ ÚŘEDNÍ OSOBA POŘIZOVATELE  
(razítko, podpis)**

Ing. Lenka Jamborová  
vedoucí odboru stavebního a životního prostředí

**ZPRACOVATEL**  
**ARCHUM architekti s.r.o.**  
Oldřichova 187/55  
128 00 Praha 2  
IČ: 01894871

**POŘIZOVATEL**  
**MĚSTSKÝ ÚŘAD  
NOVÉ MĚSTO NA MORAVĚ**  
Odbor stavební a životního prostředí  
Vratislavovo náměstí 103  
592 31 Nové Město na Moravě

**OBJEDNATEL**  
**MĚSTO  
NOVÉ MĚSTO NA MORAVĚ**  
Vratislavovo náměstí 103  
592 31 Nové Město na Moravě

**ZODPOVĚDNÝ PROJEKTANT**  
Ing. arch. Michal Petr  
ČKA 4516

**OPRÁVNĚNÁ ÚŘEDNÍ  
OSOBA POŘIZOVATELE**  
Ing. Lenka Jamborová  
vedoucí odboru stavebního  
a životního prostředí

**URČENÝ ZASTUPITEL**  
Bc. Jaroslav Lempere

**ZMĚNA Č. 3 ÚZEMNÍHO PLÁNU NOVÉ MĚSTO NA MORAVĚ  
VÝKRES ŠIRŠÍCH VZTAHŮ**

PAPÍR	FORMÁT	A2	SOURČNICE	S-JTSK	MĚŘÍTKO	1 : 50 000	DATUM	srpen 2023	Č. VÝKRESU	6
-------	--------	----	-----------	--------	---------	------------	-------	------------	------------	---