

EG.D, a.s., Lidická 1873/36, Černá Pole, 602 00 Brno

Město Nové Město na Moravě  
Vratislavovo nám. 103  
592 31 Nové Město na Moravě

Nové Město na Moravě, 12.10.2023

Žádost o koupi pozemku pod novou trafostanicí

Vážení,

žádáme Vás o koupi pozemku pod novou kioskovou trafostanicí. Nová trafostanice bude dle dohody umístěna na pozemku p.č. 1622/1 v k.ú. Nové Město na Moravě (viz. zákres), který je ve vlastnictví Města Nové Město na Moravě. Přesná výměra pozemku je určena geometrickým plánem. Prosím o stanovení ceny za odkup tohoto pozemku. S přátelským pozdravem

EG.D, a.s.



**eg·d**

198

EG.D, a.s.  
Lidická 1873/36, Černá Pole, 602 00 Brno  
IČO: 28085400, DIČ: CZ28085400

**EG.D, a.s.**

Správa sítě střed  
Vratislavovo nám. 118  
592 31 Nové Město na  
Moravě  
www.egd.cz

Jiří Olišar  
T +420-56665-5747  
jiri.olisar@egd.cz

Naše značka

Sídlo společnosti:  
Lidická 1873/36  
Černá Pole  
602 00 Brno  
Společnost je zapsána  
v Obchodním rejstříku  
vedeném Krajským soudem  
v Brně, v oddílu B, vložce  
8477  
IČ: 280 85 400  
DIČ: CZ28085400

VÝKAZ DOSAVADNÍHO A NOVÉHO STAVU ÚDAJŮ KATASTRU NEMOVITOSTÍ														
Dosavadní stav			Nový stav											
Označení pozemku parc. číslem	Výměra parcely		Druh pozemku Způsob využití	Označení pozemku parc. číslem	Výměra parcely		Druh pozemku Způsob využití	Typ stavby	Způsob určení výměry	Porovnání se stavem evidences právních vztahů				
	ha	m <sup>2</sup>			ha	m <sup>2</sup>				Díl přechází z pozemku označeného v katastru nemovitostí	dřívejší poz. evidenc	Číslo listu vlastnický	Výměra dílu ha m <sup>2</sup>	Označení dílu
1622/1	9,17	ostat. pl. manipulační pl.	1622/1	8,92	ostat. pl. manipulační pl.	3			2	1622/1		1	8,92	
			1622/5							25	ostat. pl. plocha	3		
	9,17			9,17										

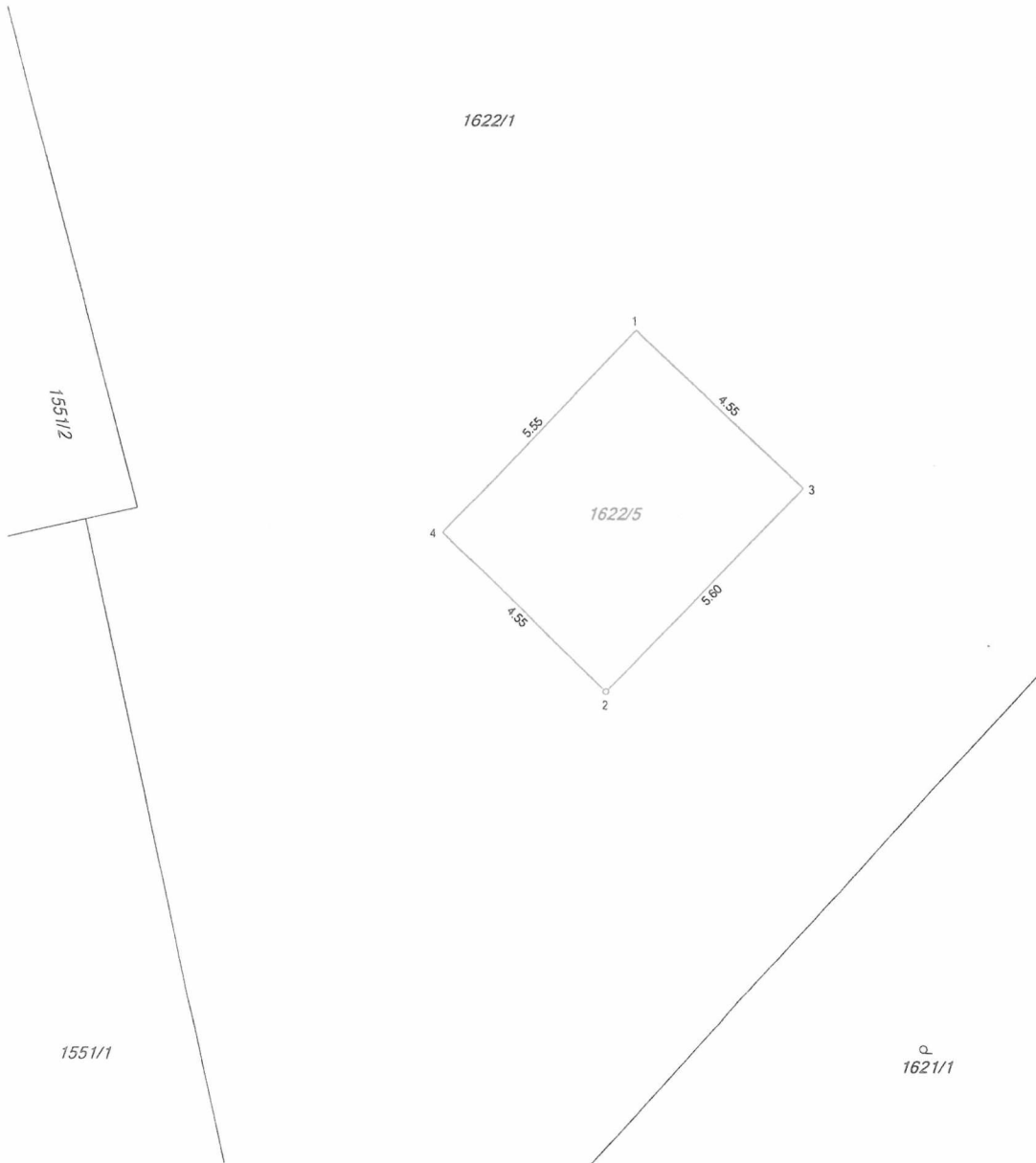

Seznam souřadnic (S-JTSK):

Souřadnice pro zápis do KN				
Číslo bodu	x	y	kk	Poznámka
1	632653.39	1115958.16	3	dočasné kolík - bod ohrožen stavební činností
2	632653.97	1115965.32	3	plast. znak
3	632650.09	1115961.28	3	dočasné kolík - bod ohrožen stavební činností
4	632657.21	1115962.16	3	dočasné kolík - bod ohrožen stavební činností

GEOMETRICKÝ PLÁN pro rozdělení pozemku	Geometrický plán ověřil úředně oprávněný zeměměřický inženýr	
	Jméno, příjmení Ing. Petr Bořil	Stejnopis ověřil úředně oprávněný zeměměřický inženýr Jméno, příjmení Ing. Petr Bořil
	Číslo položení seznamu úředně oprávněných zeměměřických inženýrů 1592/96	Číslo položení seznamu úředně oprávněných zeměměřických inženýrů 1592/96
	Dne: 25.8.2023 Číslo: 171/2023	Dne: 31.8.2023 Číslo: 179/2023
	Náležitosti a přesnosti odpovídá právním předpisům	Tento stejnopis odpovídá geometrickému plánu v elektronické podobě uloženému v dokumentaci katastrálního úřadu
Vyhotořitel: <b>Geoset</b> spol. s r. o. Dolní 153/20 Žďár nad Sázavou 1 IČ: 252 568 630 370 www.geoset.cz	Katastrální úřad souhlasí s očíslováním parcel.  Hana Chrástová KÚ pro Vysočnu, KP Žďár nad Sázavou PGP-1133/2023-714 2023.08.31 08:01:23 +02'00'	Ověření stejnopisu geometrického plánu v listinné podobě:  