



Město Nové Město na Moravě
Vratislavovo náměstí 103
592 31 Nové Město na Moravě

VÁŠ DOPIS ZN./ZE DNE

NAŠE ZNAČKA
PORTIMO/288/2023/A

VYŘIZUJE/TELEFON
Tomáš Pospíšil/733664321

NOVÉ MĚSTO NA MORAVĚ
9. 11. 2023

Žádost o odkup pozemků

Vážení,

dovolujeme si tímto požádat o odkup obecních pozemků, které jsou ve vlastnictví Města Nové Město na Moravě, do vlastnictví obecně prospěšné společnosti Portimo, o.p.s., IČO 45659028, se sídlem Drobného 301, 592 31 Nové Město na Moravě

Jedná se o pozemky v katastrálním území Nového Města na Moravě, v obci Nové Město na Moravě, zapsané na listu vlastnictví č. 1 viz. tabulka níže:

Označení pozemku parcelním číslem	Výměra parcely m ²	Druh pozemku/způsob využití
830/2	1268	ostatní plocha/zeleň
828/2	57	zahrada
832/1	15	jiná plocha/ostatní plocha
833	15	jiná plocha/ostatní plocha
275/5	3	ostatní plocha/zeleň
Celkem	1358	

Odůvodnění žádosti:

Portimo, o.p.s. pomáhá předcházet potížím ve společnosti a řešit nesnáze lidí. V současné době poskytuje již 7 sociálních služeb: EZOP - Nízkoprahové zařízení pro děti a mládež, Občanská poradna, Osobní asistence, Podpora samostatného bydlení, Raná péče, Sociálně aktivizační služby pro rodiny s dětmi a Sociální rehabilitaci. Součástí naší práce jsou i preventivní programy Centra prevence CéPěčko či Multidisciplinární tým okolo dítěte.

V současné době společnost Portimo, o.p.s. pro poskytování svých sociálních služeb využívá pronajaté prostory, které jsou s ohledem na stále rostoucí poptávku z řad klientů nedostatečné. Tuto poptávku tak není možné z kapacitních důvodů plně uspokojit. Plánovaný objekt umožní vyšší provázanost služeb a zefektivní přístup ke klientovi / zájemci o službu. Vzhledem k terénní formě sociálních služeb je také nezbytné používání osobních automobilů, a to jak k dopravě sociálních pracovníků k uživatelům, tak i k převozu potřebných pomůcek pro zajištění potřeb uživatelů. U stávajících pronajatých prostor nejsou pro tyto automobily vyhrazena potřebná parkovací stání a plánovaná výstavba nového objektu umožní vyřešit i tuto problematiku.

Příloha:

- Geometrický plán
- Záměr odkupu pozemků NMnM

V Novém Městě na Moravě 9. 11. 2023

Ing. Tomáš Pospíšil, ředitel Portimo, o.p.s.



PORTIMO, o.p.s. 2
Drobného 301
592 31 Nové Město na Moravě
IČ: 45659028
tel: +420 566 615 217
portimo@portimo.cz

Portimo, o.p.s.

Drobného 301
592 31, Nové Město na Moravě
IČO: 45659028

tel.: +420 566 615 217
e-mail: portimo@portimo.cz
datová schránka: d45ij57

bankovní spojení:
KB Žďár nad Sázavou
č. ú. 27-1297380247/0100

Zápis do rejstříku obecně prospěšných
společností 19. 7. 2013, spisová značka
O 620 vedená u Krajského soudu v Brně.

WWW.PORTIMO.CZ

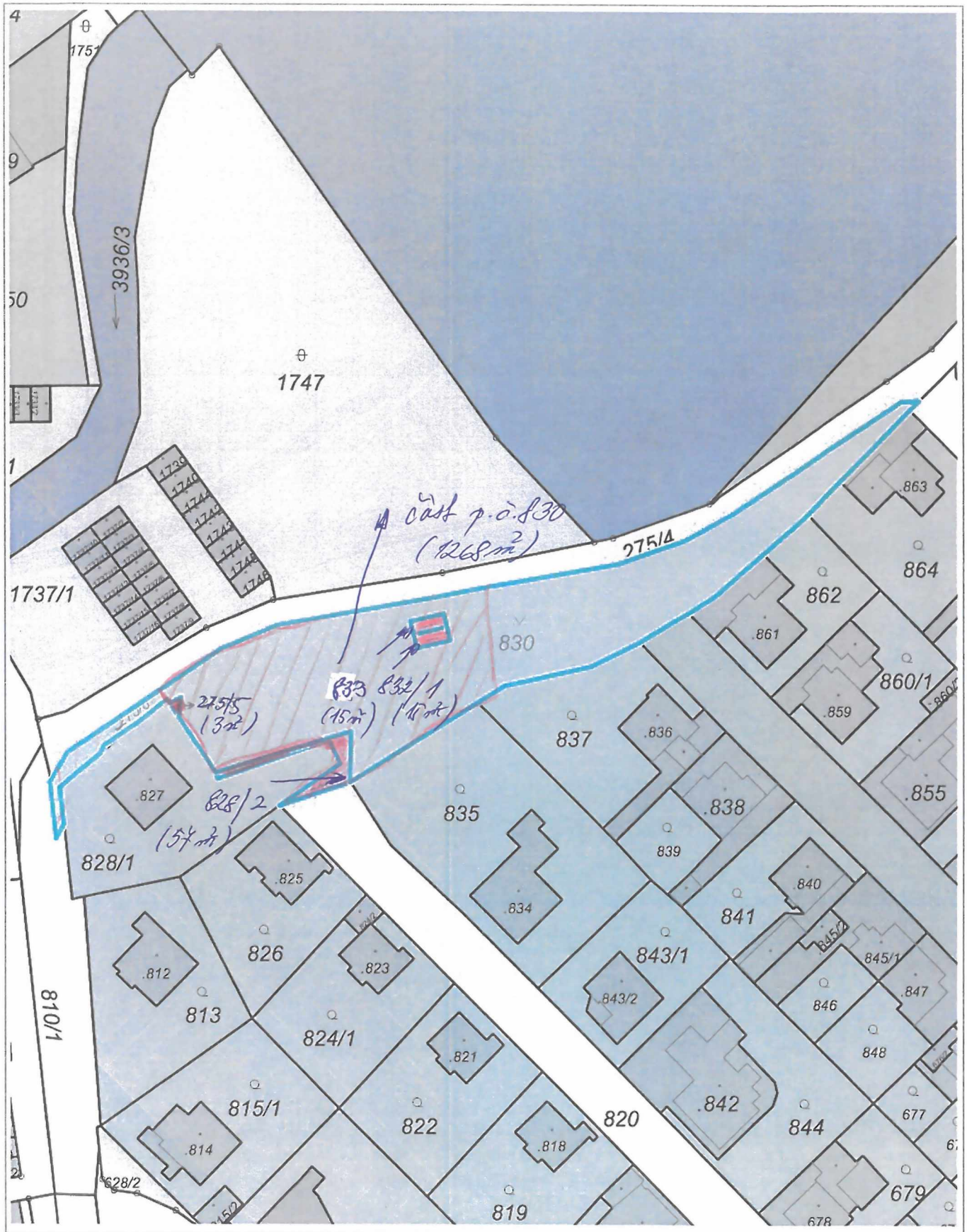

1 : 944

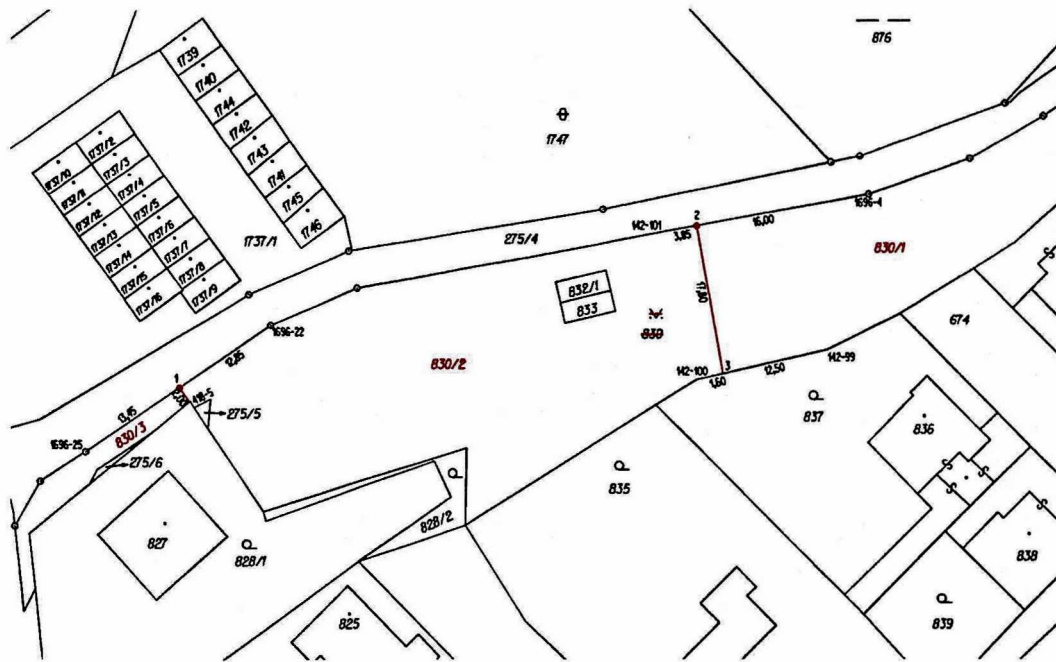

Seznam souřadnic pro zápis do KN (S-JTSK)

Č.bodu	Y	X	KK	Poznámka
142-99	632464.67	1115648.45	3	lom plotu
142-100	632478.36	1115651.59	3	sl.plotu
142-101	632483.71	1115634.58	3	kolík
418-5	632539.26	1115654.33	3	roh podezdívky pl.
1696-4	632459.83	1115630.30	3	kolík
1696-22	632529.84	1115645.43	3	kolík
1696-25	632551.51	1115660.29	3	ocel.hFeb
1	632540.42	1115652.68	3	znak z plastu
2	632479.89	1115633.90	3	znak z plastu
3	632476.80	1115651.23	3	ozn.plot

VÝKAZ DOSAVADNÍHO A NOVÉHO STAVU ÚDAJŮ KATASTRU NEMOVITOSTÍ										str.	1				
Dosavadní stav					Nový stav					Porovnání se stavem evidence právních vztahů					
Označení pozemku parc. číslem	Výměra parcely		Druh pozemku	Způsob využití	Označení pozemku parc. číslem	Výměra parcely		Druh pozemku	Typ stavby	Zpis. urč. výměr	Díl přechází z pozemku označeného v katastru nemovitostí	Číslo listu vlastnictví	Výměra dílu		Označení dílu
	ha	m2				ha	m2						Způsob využití	Způsob využití	
830	21	92	ostat.pl.	zeleň	830/1	8	42	ostat.pl.	zeleň	2	830	1	8	42	
					830/2	12	68	ostat.pl.	zeleň	2	830	1	12	68	
					830/3		82	ostat.pl.	zeleň	2	830	1		82	
	21	92				21	92								

GEOMETRICKÝ PLÁN		Geometrický plán overl. úředně oprávněný zeměměřický inženýr:	Stejnopis overl. úředně oprávněný zeměměřický inženýr:
pro		Jméno, příjmení: Ing. Jaroslav Kovačka	Jméno, příjmení:
rozdělení pozemku		Číslo přílohy seznamu úředně oprávněných zeměměřických inženýrů: 2441/2009	Číslo přílohy seznamu úředně oprávněných zeměměřických inženýrů:
		Dne: 7.11.2023 Číslo: 849/2023	Dne: Číslo:
		Náležitosti a přesnosti odpovídá právním předpisům	Tento stejnopis opovírá geometrickému plánu v elektronické podobě uloženému v dokumentaci katastrálního úřadu.
Vytvořil: Tomáš Janů Geodetické práce Jámy 85, 592 32 Jámy		Overení stejnopisu geometrického plánu v listinné podobě.	
Číslo plánu: 3669-324/2023			
Okres: Žďár nad Sázavou			
Obec: NOVÉ MĚSTO NA MORAVĚ			
Kat. území: NOVÉ MĚSTO NA MORAVĚ			
Mapový list: NOMM 2-7/33			
Dosavadní m. vlastní kum pozemku byla poskytnuta možností seznámit se v terénu s průběhem navrhovaných nových hranic, které byly označeny předepsaným způsobem.			
znakem z plastu, pítkem			